

# BAR HAPPY HOUR

APPETIZERS  
AMUSE-BOUCHE



SS

**Snack holder**  
Porta snack  
Snack-Behälter  
Conteneur à snack  
Contenedor para snack

| art.     | Ø cm. | h. cm. | lt.  | €    |
|----------|-------|--------|------|------|
| 41524-09 | 9     | 8,5    | 0,33 | 9,90 |



SS

**Snack holder, 4 pcs**  
Porta snack, 4 pz  
Snack-Behälter, 4 Stk  
Conteneur à snack, 4 pcs  
Contenedor para snack, 4 pz

| art.     | Ø cm. | h. cm. | lt.  | €     |
|----------|-------|--------|------|-------|
| 41524-04 | 7     | 6,5    | 0,15 | 27,90 |



SS

**Snack holder**  
Porta snack  
Snack-Behälter  
Conteneur à snack  
Contenedor para snack

| art.     | dim. cm.   | €     |
|----------|------------|-------|
| 41527-12 | 10x8,5x6,5 | 9,90  |
| 41527-13 | 13x10,5x9  | 12,90 |



SS

**Snack holder**  
Porta snack  
Snack-Behälter  
Conteneur à snack  
Contenedor para snack

| art.     | dim. cm.      | €     |
|----------|---------------|-------|
| 41527-10 | 21,5x10,5x4,5 | 31,90 |
| 41527-11 | 26x13x5       | 37,50 |



SS

**Snack holder**  
Porta snack  
Snack-Behälter  
Conteneur à snack  
Contenedor para snack

| art.     | Ø cm. | h. cm. | €     |
|----------|-------|--------|-------|
| 41523-08 | 8     | 7,5    | 9,50  |
| 41523-09 | 9     | 8,5    | 11,50 |



SS

**Snack holder**  
Porta snack  
Mini tegame  
Mini-Servierfanne  
Conteneur à snack  
Contenedor para snack

| art.     | dim. cm.     | lt. | €     |
|----------|--------------|-----|-------|
| 41522-14 | 14,5x9,5x4,5 | 0,5 | 21,90 |



SS

PVD

**Snack holder**  
Porta snack  
Snack-Behälter  
Conteneur à snack  
Contenedor para snack

| art.     | dim. cm.      | col. | €     |
|----------|---------------|------|-------|
| 41527G10 | 21,5x10,5x4,5 | ●    | 37,50 |
| 41527G11 | 26x13x5       | ●    | 43,50 |



SS

PVD

**Snack holder**  
Porta snack  
Snack-Behälter  
Conteneur à snack  
Contenedor para snack

| art.     | dim. cm.   | col. | €     |
|----------|------------|------|-------|
| 41527G12 | 10x8,5x6,5 | ●    | 33,90 |
| 41527G13 | 13x10,5x9  | ●    | 41,50 |



SS

PVD

**Snack holder**  
Porta snack  
Snack-Behälter  
Conteneur à snack  
Contenedor para snack

| art.     | Ø cm. | h. cm. | col. | €     |
|----------|-------|--------|------|-------|
| 41523G08 | 8     | 7,5    | ●    | 24,50 |
| 41523G09 | 9     | 8,5    | ●    | 28,50 |



SS

**Snack holder**  
Porta snack  
Snack-Behälter  
Conteneur à snack  
Contenedor para snack

| art.     | Ø cm. | h. cm. | lt.  | €     |
|----------|-------|--------|------|-------|
| 41524-10 | 9,5   | 11,5   | 0,45 | 11,90 |



SS

**Snack holder**  
Porta snack  
Snack-Behälter  
Conteneur à snack  
Contenedor para snack

| art.     | Ø cm. | h. cm. | lt.  | €    |
|----------|-------|--------|------|------|
| 41524-11 | 8,5   | 8,5    | 0,35 | 8,90 |



SS

**Snack holder**  
Porta snack  
Snack-Behälter  
Conteneur à snack  
Contenedor para snack

| art.     | Ø cm. | h. cm. | lt.  | €    |
|----------|-------|--------|------|------|
| 41524-12 | 8,5   | 8,5    | 0,35 | 9,50 |



SS

PVD

**Snack holder**  
Porta snack  
Snack-Behälter  
Conteneur à snack  
Contenedor para snack

| art.     | Ø cm. | h. cm. | lt.  | col. | €     |
|----------|-------|--------|------|------|-------|
| 41524C10 | 9,5   | 11,5   | 0,45 | ●    | 13,50 |



SS

PVD

**Snack holder**  
Porta snack  
Snack-Behälter  
Conteneur à snack  
Contenedor para snack

| art.     | Ø cm. | h. cm. | lt.  | col. | €    |
|----------|-------|--------|------|------|------|
| 41524C11 | 8,5   | 8,5    | 0,35 | ●    | 9,90 |



SS

PVD

**Snack holder**  
Porta snack  
Snack-Behälter  
Conteneur à snack  
Contenedor para snack

| art.     | Ø cm. | h. cm. | lt.  | col. | €     |
|----------|-------|--------|------|------|-------|
| 41524C12 | 8,5   | 8,5    | 0,35 | ●    | 11,50 |



SS

**Snack holder**  
Ciotola porta snack  
Snack-Schale  
Bol à snack  
Cuenco para snack

| art.     | dim. cm.    | lt. | col. | €     |
|----------|-------------|-----|------|-------|
| 41532G15 | 15,5x12x5,5 | 0,7 | ●    | 26,90 |
| 41532G23 | 23x15,5x6   | 1,4 | ●    | 40,50 |

**Aluminum, hammered surface.**  
Aluminio, superficie martellata.



SS

**Snack holder**  
Ciotola porta snack  
Snack-Schale  
Bol à snack  
Cuenco para snack

| art.     | dim. cm.    | lt. | col. | €     |
|----------|-------------|-----|------|-------|
| 41532C15 | 15,5x12x5,5 | 0,7 | ●    | 26,90 |
| 41532C23 | 23x15,5x6   | 1,4 | ●    | 40,50 |

**Aluminum, hammered surface.**  
Aluminio, superficie martellata.



SS

**Snack holder**  
Ciotola porta snack  
Snack-Schale  
Bol à snack  
Cuenco para snack

| art.     | dim. cm.    | lt. | col. | €     |
|----------|-------------|-----|------|-------|
| 41532B15 | 15,5x12x5,5 | 0,7 | ●    | 26,90 |
| 41532B23 | 23x15,5x6   | 1,4 | ●    | 40,50 |

**Aluminum, hammered surface.**  
Aluminio, superficie martellata.



## BAR HAPPY HOUR



SS



**Snack dispenser**  
 Porta snack  
 Snacksperder  
 Distributeur de snacks  
 Dispensador de snacks

| art.     | Ø cm. | h. cm. | lt.  | col. | €     |
|----------|-------|--------|------|------|-------|
| 41521-01 | 8,5   | 15,5   | 0,35 | ●    | 15,90 |
| 41521-02 | 8,5   | 15,5   | 0,35 | ●    | 15,90 |

**Glass container, screw cap, opening oval 3,5x2,5 cm.** – Contenitore vetro, tappo a vite, apertura ovale 3,5x2,5 cm.



W

**5 pcs tasting/dessert set**  
 Set 5 pz aperitivo/degustazione  
 5 Stück Verkostung/Dessert Set  
 Set 5 pcs dégustation/dessert  
 Juego de degustación/postre 5 pz

| art.     | dim. cm. | ml.  | €     |
|----------|----------|------|-------|
| 41205-07 | 42x9x1,8 | 4x68 | 24,50 |



W

**4 pcs canning jar set**  
 Set 4 pz barattoli degustazione  
 4 Stück Verkostung-Gläser Set  
 Set 4 pcs dégustation/dessert  
 Juego de degustación/postre 4 pz

| art.     | dim. cm.  | ml.   | €     |
|----------|-----------|-------|-------|
| 41205-08 | 27,5x11x4 | 3x200 | 21,50 |



W

**4 pcs tasting/dessert set**  
 Set 4 pz aperitivo/degustazione  
 4 Stück Verkostung/Dessert Set  
 Set 4 pcs dégustation/dessert  
 Juego de degustación/postre 4 pz

| art.     | dim. cm. | €     |
|----------|----------|-------|
| 41205-10 | 35x11x2  | 24,50 |



W

**7 pcs tasting/dessert set**  
 Set 7 pz aperitivo/degustazione  
 7 Stück Verkostung/Dessert Set  
 Set 7 pcs dégustation/dessert  
 Juego de degustación/postre 7 pz

| art.     | dim. cm. | €     |
|----------|----------|-------|
| 41206-04 | 38x12x1  | 39,50 |



W

**7 pcs canning jar set**  
 Set 7 pz barattoli degustazione  
 5 Stück Verkostung-Gläser Set  
 Set 7 pcs dégustation/dessert  
 Juego de degustación/postre 5 pz

| art.     | dim. cm. | ml.   | €     |
|----------|----------|-------|-------|
| 41205-09 | 43x10x3  | 6x100 | 26,90 |



AR

**5 pcs tasting/dessert set**  
 Set 5 pz aperitivo/degustazione  
 5 Stück Verkostung/Dessert Set  
 Set 5 pcs dégustation/dessert  
 Juego de degustación/postre 5 pz

| art.     | dim. cm. | ml.  | €     |
|----------|----------|------|-------|
| 41205-01 | 35x10    | 4x43 | 19,50 |



AR

**5 pcs tasting/dessert set**  
 Set 5 pz aperitivo/degustazione  
 5 Stück Verkostung/Dessert Set  
 Set 5 pcs dégustation/dessert  
 Juego de degustación/postre 5 pz

| art.     | dim. cm. | ml.   | €     |
|----------|----------|-------|-------|
| 41205-02 | 35x10    | 4x110 | 20,50 |



W

**5 pcs tasting/dessert set**  
 Set 5 pz aperitivo/degustazione  
 5 Stück Verkostung/Dessert Set  
 Set 5 pcs dégustation/dessert  
 Juego de degustación/postre 5 pz

| art.     | dim. cm.   | ml.   | €     |
|----------|------------|-------|-------|
| 41205-03 | 49x9,7x1,8 | 4x176 | 28,50 |



W

**4 pcs tasting/dessert set**  
 Set 4 pz aperitivo/degustazione  
 4 Stück Verkostung/Dessert Set  
 Set 4 pcs dégustation/dessert  
 Juego de degustación/postre 4 pz

| art.     | dim. cm.  | ml.   | €     |
|----------|-----------|-------|-------|
| 41205-05 | 45x11x1,8 | 3x147 | 22,90 |



W

**4 pcs tasting/dessert set**  
 Set 4 pz aperitivo/degustazione  
 4 Stück Verkostung/Dessert Set  
 Set 4 pcs dégustation/dessert  
 Juego de degustación/postre 4 pz

| art.     | dim. cm.  | ml.   | €     |
|----------|-----------|-------|-------|
| 41205-04 | 35x11x1,8 | 3x147 | 20,50 |



W

**5 pcs tasting/dessert set**  
 Set 5 pz aperitivo/degustazione  
 5 Stück Verkostung/Dessert Set  
 Set 5 pcs dégustation/dessert  
 Juego de degustación/postre 5 pz

| art.     | dim. cm. | €     |
|----------|----------|-------|
| 41205-06 | 45x9x1,8 | 26,90 |

## BAR HAPPY HOUR

## TRAYS WOOD EFFECT VASSOI EFFETTO LEGNO



GN

**Rectangular platter**  
 Vassoio rettangolare  
 Tablett, Rechteckig  
 Plateau rectangulaire  
 Bandeja rectangular

| art.     | GN  | dim. cm.      | €     |
|----------|-----|---------------|-------|
| 44473-31 | 1/1 | 53x32,5x0,8   | 55,90 |
| 44473-32 | 1/2 | 32,5x26,5x0,8 | 26,90 |
| 44473-34 | 1/4 | 26x16x0,8     | 10,90 |
| 44473-33 | 1/3 | 32,5x17,5x0,8 | 14,90 |



**Round platter**  
 Vassoio rotondo  
 Tablett, Rund  
 Plateau rond  
 Bandeja redonda

| art.     | Ø cm. | h. cm. | €     |
|----------|-------|--------|-------|
| 44473-02 | 33    | 0,8    | 26,90 |
| 44473-03 | 43    | 0,8    | 47,50 |

BAR HAPPY HOUR



Round platter with handle

Vassoio rotondo con manico  
Tablett, Rund mit Griff  
Plateau rond avec manche  
Bandeja redonda con mango

| art.     | Ø cm. | h. cm. | €     |
|----------|-------|--------|-------|
| 44473-05 | 38    | 1,5    | 39,50 |



Rectangular platter with handle

Vassoio rettangolare con manico  
Tablett Rechteckig mit Griff  
Plateau rectangulaire avec manche  
Bandeja rectangular con mango

| art.     | dim. cm.  | €     |
|----------|-----------|-------|
| 44473-07 | 53x20x1,5 | 29,50 |



Rectangular platter with handle

Vassoio rettangolare con manico  
Tablett Rechteckig mit Griff  
Plateau rectangulaire avec manche  
Bandeja rectangular con mango

| art.     | dim. cm.  | €     |
|----------|-----------|-------|
| 44473-08 | 61x20x1,5 | 30,50 |



Serving board

Tagliere  
Servierbrett  
Planche de service  
Tabla

| art.     | Ø cm. | €     |
|----------|-------|-------|
| 41327-06 | 19,5  | 27,90 |
| 41327-07 | 24,0  | 32,50 |
| 41327-08 | 29,5  | 48,50 |

Acacia wood. – Acacia.



Serving board

Tagliere  
Servierbrett  
Planche de service  
Tabla

| art.     | Ø cm. | €     |
|----------|-------|-------|
| 41327-09 | 24    | 31,50 |
| 41327-10 | 30    | 40,90 |

Acacia wood. – Acacia.

BAR HAPPY HOUR  
APPETIZERS AMUSE-BOUCHE



Serving board

Tagliere  
Servierbrett  
Planche de service  
Tabla

| art.     | dim. cm.  | €     |
|----------|-----------|-------|
| 41320-25 | 25x17x1,5 | 65,90 |

Olive wood. – Ulivo.

WOODEN SERVING BOARDS  
TAGLIERI IN LEGNO



Each piece is carefully handcrafted therefore size, shape and finish may vary from piece to piece. Wash by hand with warm soapy water, do not to soak.

Ogni pezzo è realizzato a mano quindi dimensioni, forma e finitura variano da pezzo a pezzo. Lavare a mano con acqua tiepida e sapone. Non mettere in ammollo.



Serving board

Tagliere  
Servierbrett  
Planche de service  
Tabla

| art.     | dim. cm.  | l.    | €      |
|----------|-----------|-------|--------|
| 41321-40 | 40x15x1,5 | 40+11 | 115,50 |
| 41321-44 | 44x20x2   | 44+12 | 148,50 |

Olive wood. – Ulivo.



Serving board

Tagliere  
Servierbrett  
Planche de service  
Tabla

| art.     | dim. cm.  | l.   | €      |
|----------|-----------|------|--------|
| 41322-25 | 25x16x1,5 | 25+8 | 71,90  |
| 41322-31 | 31x20x1,5 | 31+9 | 107,50 |

Olive wood. – Ulivo.



Serving board

Tagliere  
Servierbrett  
Planche de service  
Tabla

| art.     | dim. cm. | €     |
|----------|----------|-------|
| 41325-20 | 20x12x3  | 20,90 |

Birch wood. – Betulla.



Serving board

Tagliere  
Servierbrett  
Planche de service  
Tabla

| art.     | dim. cm. | €     |
|----------|----------|-------|
| 41325-30 | 30x20x3  | 24,90 |

Birch wood. – Betulla.



Serving board

Tagliere  
Servierbrett  
Planche de service  
Tabla

| art.     | dim. cm. | €     |
|----------|----------|-------|
| 41325-40 | 40x15x3  | 30,90 |

Birch wood. – Betulla.



Serving board

Tagliere  
Servierbrett  
Planche de service  
Tabla

| art.     | dim. cm. | €     |
|----------|----------|-------|
| 41327-01 | 45,5x20  | 48,90 |

Acacia wood. – Acacia.



Bowl

Ciotola  
Schüssel  
Bol  
Bol

| art.     | Ø cm. | €     |
|----------|-------|-------|
| 41327-02 | 25,5  | 51,90 |

Acacia wood. – Acacia.



Serving board

Tagliere  
Servierbrett  
Planche de service  
Tabla

| art.     | Ø cm. | €     |
|----------|-------|-------|
| 41327-03 | 20,0  | 24,50 |
| 41327-04 | 25,5  | 26,90 |
| 41327-05 | 30,5  | 31,50 |

Acacia wood. – Acacia.



Serving board set 4 pieces

Tagliere set 4 pezzi  
Servierbrett, 4-tlg  
Planche de service, set 4 pièces  
Tabla juego 4 piezas

| art.     | dim. cm.  | €     |
|----------|-----------|-------|
| 41206-01 | 35x23x1,5 | 25,50 |

Pine wood & slate. – Pino & ardesia.



Serving board set 3 pieces

Tagliere set 3 pezzi  
Servierbrett, 3-tlg  
Planche de service, set 3 pièces  
Tabla juego 3 piezas

| art.     | dim. cm.  | €     |
|----------|-----------|-------|
| 41206-02 | 37x17x1,8 | 19,90 |

Pine wood & slate. – Pino & ardesia.



Serving board

Tagliere  
Servierbrett  
Planche de service  
Tabla

| art.     | dim. cm. | €     |
|----------|----------|-------|
| 41326-26 | 26x18x2  | 28,90 |

Acacia wood & slate. – Acacia & ardesia.

BAR HAPPY HOUR



**Serving board**  
Tagliere  
Servierbrett  
Planche de service  
Tabla

| art.     | dim. cm. | €     |
|----------|----------|-------|
| 41326-33 | 33x20x2  | 35,50 |

Acacia wood & slate. – Acacia & ardesia.



**Serving board**  
Tagliere  
Servierbrett  
Planche de service  
Tabla

| art.     | dim. cm. | €     |
|----------|----------|-------|
| 41326-40 | 40x15x2  | 44,90 |

Acacia wood & slate. – Acacia & ardesia.



**Serving board**  
Tagliere  
Servierbrett  
Planche de service  
Tabla

| art.     | dim. cm. | €     |
|----------|----------|-------|
| 41326-43 | 43x12x2  | 35,50 |

Acacia wood & slate. – Acacia & ardesia.



**Coffee set 4 pieces**  
Servizio caffè 4 pezzi  
Kaffeeset 4 Stk  
Service à café 4 pièces  
Servicio de café 4 piezas

| art.     | dim. cm.    | €     |
|----------|-------------|-------|
| 41206-03 | 25x18,7x2,5 | 21,90 |

Acacia wood. – Acacia.



**Serving board**  
Tagliere  
Servier-Brett  
Planche de service  
Tabla

| art.     | dim. cm.    | €     |
|----------|-------------|-------|
| 41326-30 | 30,5x13x1,5 | 37,50 |

Acacia wood & slate. – Acacia & ardesia.



**Serving board**  
Tagliere  
Servier-Brett  
Planche de service  
Tabla

| art.     | dim. cm.    | €     |
|----------|-------------|-------|
| 41326-36 | 36,5x15x1,5 | 47,50 |

Acacia wood & slate. – Acacia & ardesia.



**Serving board**  
Tagliere  
Servier-Brett  
Planche de service  
Tabla

| art.     | dim. cm.  | €     |
|----------|-----------|-------|
| 41326-42 | 42x18x1,5 | 53,90 |

Acacia wood & slate. – Acacia & ardesia.



**Serving stand 2-tier**  
Alzata 2 piani  
Servierstand 2-stufig  
Support 2 niveaux  
Soporte 2 pisos

| art.     | dim. cm.    | €     |
|----------|-------------|-------|
| 41207-02 | 25x4,5x34,5 | 48,50 |

Beech, Slate cm. 31x13 - 41x18.  
Faggio, Ardesia cm. 31x13 - 41x18.



**Serving stand 3-tier**  
Alzata 3 piani  
Servierstand 3-stufig  
Support 3 niveaux  
Soporte 3 pisos

| art.     | dim. cm.  | €     |
|----------|-----------|-------|
| 41207-03 | 25x4,5x54 | 54,90 |

Beech, Slate cm. 21x8 - 31x13 - 41x18.  
Faggio, Ardesia cm. 21x8 - 31x13 - 41x18.



**Serving board with cast iron surface**  
Tagliere con inserto ghisa  
Servierplatte mit Gusseiseneinsatz  
Planche à servir avec insert en fonte  
Tabla con inserto de hierro fundido

| art.     | Ø cm. | Por. | €      |
|----------|-------|------|--------|
| 44258-30 | 30    | 1-2  | 125,90 |

Iroko wood. – Iroko.



**Wooden service platter**  
Tagliere legno  
Holzbrett  
Planche à servir en bois  
Tabla madera

| art.     | dim. cm. | Por. | €     |
|----------|----------|------|-------|
| 44258-60 | 60x15    | 4-6  | 51,90 |

Acacia wood. – Acacia.



**Wooden service platter**  
Tagliere legno  
Holzbrett  
Planche à servir en bois  
Tabla madera

| art.     | dim. cm.  | Por. | €     |
|----------|-----------|------|-------|
| 44264-35 | 25x35x1,8 | 1-2  | 45,50 |

Acacia wood. – Acacia.



**Wooden service platter**  
Tagliere legno  
Holzbrett  
Planche à servir en bois  
Tabla madera

| art.     | dim. cm.  | Por. | €     |
|----------|-----------|------|-------|
| 44265-35 | 25x35x1,8 | 1-2  | 46,50 |

Acacia wood. – Acacia.



**Twice sauce pot wooden platter**  
Porta coppette doppio  
Schale-Träger doppel  
Support à bol double  
Soporte copa doble

| art.     | Ø cm. | dim. cm. | €     |
|----------|-------|----------|-------|
| 44256-02 | 5,5   | 8x20x1,8 | 11,50 |

Rubber wood. – Legno di gomma.



**Triple sauce pot wooden platter**  
Porta coppette triplo  
Schale-Träger dreifach  
Support à bol triple  
Soporte copa triple

| art.     | Ø cm. | dim. cm. | €     |
|----------|-------|----------|-------|
| 44256-03 | 5,5   | 8x28x1,8 | 11,50 |

Rubber wood. – Legno di gomma.



**Quartet sauce pot wooden platter**  
Porta coppette quadruplo  
Schale-Träger vierfach  
Support à bol quadruple  
Soporte copa cuatro veces

| art.     | Ø cm. | dim. cm. | €     |
|----------|-------|----------|-------|
| 44256-04 | 5,5   | 8x36x1,8 | 15,90 |

Rubber wood. – Legno di gomma.



**Glasses, 12 pcs**  
Vasetti, 12 pz  
Gläser, 12er Set  
Verres, 12 pcs  
Vasos, 12 pz

| art.     | Ø cm. | h. cm. | lt.   | €     |
|----------|-------|--------|-------|-------|
| 41589-04 | 5     | 3,5    | 0,035 | 20,50 |



**Bowl**  
Ciotola  
Schale  
Bol

| art.     | Ø cm. | h. cm. | lt.  | €    |
|----------|-------|--------|------|------|
| 44846805 | 5,5   | 4      | 0,02 | 1,90 |



**Bowl**  
Ciotola  
Schale  
Bol

| art.     | dim. cm.   | lt.  | €    |
|----------|------------|------|------|
| 44466-13 | 11,5x6x5,5 | 0,04 | 4,50 |



**Bowl**  
Ciotola  
Schale  
Bol

| art.     | dim. cm.  | lt.  | €    |
|----------|-----------|------|------|
| 44466-11 | 7,5x7x4,5 | 0,05 | 4,50 |



**Bowl**  
Ciotola  
Schale  
Bol

| art.     | dim. cm. | lt.  | €    |
|----------|----------|------|------|
| 44466-14 | 8,5x7x6  | 0,07 | 4,50 |



**Bowl**  
Ciotola  
Schale  
Bol

| art.     | dim. cm.   | lt.  | €    |
|----------|------------|------|------|
| 44466-12 | 11,5x7,5x3 | 0,06 | 4,50 |



**Bowl**  
Ciotola  
Schale  
Bol

| art.     | dim. cm. | lt. | €    |
|----------|----------|-----|------|
| 44466-15 | 8x8x4    | 0,1 | 4,50 |

NATURAL ELEGANT



A valid alternative to glass. Elegant and unbreakable ideals for HORECA pastry and ice cream sector. Made with high quality material that confers beside resistance also glossiness and perfect transparency. Bisphenol free. Thermal tolerance -18°C +70°C. Dishwasher safe: up to 50 washes. Can be reused several times and once disposed, they are 100% recyclable. Made in Italy.

La valida alternativa al vetro. Eleganti ed infrangibili ideali per il settore HORECA della pasticceria e gelateria. Realizzati con materiale di alta qualità che gli conferisce oltre alla resistenza anche lucidità e trasparenza. Privi di Bisfenolo. Tolleranza termica -18°C +70°C. Lavabili in lavastoviglie: fino a 50 lavaggi. Possono essere riutilizzati più volte e, una volta gettati, sono riciclabili al 100%. Prodotti made in Italy.



**Tasting glass**  
Bicchierino degustazione  
Verkostung Glas  
Verrine dégustation  
Vaso degustación

| art.     | dim. cm. | h. cm. | ml. | €     |
|----------|----------|--------|-----|-------|
| 48368-05 | 6,4x4,6  | 5,3    | 50  | 26,50 |
| 48368-12 | 8,5x6    | 7,0    | 120 | 33,90 |
| 48368-20 | 10x7     | 8,3    | 200 | 42,90 |

**Set 100 pcs. – Conf. 100 pz.**



**Tasting glass**  
Bicchierino degustazione  
Verkostung Glas  
Verrine dégustation  
Vaso degustación

| art.     | dim. cm. | h. cm. | ml. | €     |
|----------|----------|--------|-----|-------|
| 48369-08 | 6,3x6,9  | 5,7    | 85  | 28,50 |
| 48369-14 | 7,3x8,1  | 6,7    | 140 | 31,50 |
| 48369-20 | 9x8,3    | 7,4    | 200 | 36,90 |

**Set 100 pcs. – Conf. 100 pz.**



**Tasting dish**  
Piatino degustazione  
Verkostung Teller  
Assiette dégustation  
Platillo degustación

| art.     | dim. cm. | h. cm. | €     |
|----------|----------|--------|-------|
| 48372-08 | 8,5x9,6  | 2      | 38,90 |

**Set 100 pcs. – Conf. 100 pz.**



**Tasting bowl**  
Ciotolina degustazione  
Verkostung Schale  
Bol dégustation  
Bol degustación

| art.     | dim. cm. | h. cm. | ml. | €     |
|----------|----------|--------|-----|-------|
| 48359-01 | 6,5x6,5  | 1,5    | 15  | 34,50 |

**Set 100 pcs. – Conf. 100 pz.**



**Tasting glass**  
Bicchierino degustazione  
Verkostung Glas  
Verrine dégustation  
Vaso degustación

| art.     | Ø cm. | h. cm. | ml. | €     |
|----------|-------|--------|-----|-------|
| 48354-01 | 4     | 8,5    | 80  | 52,90 |

**Set 100 pcs. – Conf. 100 pz.**



**Tasting bowl**  
Ciotolina degustazione  
Verkostung Schale  
Bol dégustation  
Bol degustación

| art.     | dim. cm. | h. cm. | ml. | €     |
|----------|----------|--------|-----|-------|
| 48357-01 | 7,5x7,5  | 3      | 50  | 34,50 |

**Set 100 pcs. – Conf. 100 pz.**



**Tasting glass**  
Bicchierino degustazione  
Verkostung Glas  
Verrine dégustation  
Vaso degustación

| art.     | dim. cm. | h. cm. | ml. | €     |
|----------|----------|--------|-----|-------|
| 48353-01 | 8,1x8,3  | 6,5    | 175 | 42,90 |

**Set 100 pcs. – Conf. 100 pz.**



**Tasting dish**  
Piatino degustazione  
Verkostung Teller  
Assiette dégustation  
Platillo degustación

| art.     | dim. cm. | h. cm. | ml. | €     |
|----------|----------|--------|-----|-------|
| 48355-01 | 8,5x8,5  | 1,5    | 20  | 34,50 |

**Set 100 pcs. – Conf. 100 pz.**



**Tasting bowl**  
Ciotolina degustazione  
Verkostung Schale  
Bol dégustation  
Bol degustación

| art.     | dim. cm. | h. cm. | ml. | €     |
|----------|----------|--------|-----|-------|
| 48358-01 | 10,5x5   | 3      | 11  | 34,50 |

**Set 100 pcs. – Conf. 100 pz.**



**Tasting bowl**  
Ciotolina degustazione  
Verkostung Schale  
Bol dégustation  
Bol degustación

| art.     | dim. cm. | h. cm. | ml. | €     |
|----------|----------|--------|-----|-------|
| 48356-01 | 8,5x8,5  | 3      | 30  | 34,50 |

**Set 100 pcs. – Conf. 100 pz.**

FINGER FOOD - GLASS



**Set 12 Mini Glasses**  
Conf. 12 bicchierini  
Satz 12 Stk Snack-/Dessertgläsern  
Set 12 mini verres  
Juego 12 vasitos

| art.     | Ø cm. | h. cm. | ml. | €     |
|----------|-------|--------|-----|-------|
| 41204-01 | 5     | 5,5    | 100 | 24,90 |



**Set 12 Mini Glasses**  
Conf. 12 bicchierini  
Satz 12 Stk Snack-/Dessertgläsern  
Set 12 mini verres  
Juego 12 vasitos

| art.     | Ø cm. | h. cm. | ml. | €     |
|----------|-------|--------|-----|-------|
| 41204-02 | 3,5   | 9      | 76  | 24,50 |



**Set 12 Mini Glasses**  
Conf. 12 bicchierini  
Satz 12 Stk Snack-/Dessertgläsern  
Set 12 mini verres  
Juego 12 vasitos

| art.     | Ø cm. | h. cm. | ml. | €     |
|----------|-------|--------|-----|-------|
| 41204-03 | 6,5   | 5      | 110 | 24,50 |



**Set 12 Mini Glasses**  
Conf. 12 bicchierini  
Satz 12 Stk Snack-/Dessertgläsern  
Set 12 mini verres  
Juego 12 vasitos

| art.     | Ø cm. | h. cm. | ml. | €     |
|----------|-------|--------|-----|-------|
| 41204-04 | 7     | 5      | 100 | 23,90 |



**Set 12 Mini Glasses**  
Conf. 12 bicchierini  
Satz 12 Stk Snack-/Dessertgläsern  
Set 12 mini verres  
Juego 12 vasitos

| art.     | Ø cm. | h. cm. | ml. | €     |
|----------|-------|--------|-----|-------|
| 41204-05 | 3,8   | 8      | 110 | 24,50 |



**Set 12 Mini Glasses**  
Conf. 12 bicchierini  
Satz 12 Stk Snack-/Dessertgläsern  
Set 12 mini verres  
Juego 12 vasitos

| art.     | Ø cm.   | h. cm. | ml. | €     |
|----------|---------|--------|-----|-------|
| 41204-06 | 4,5x3,5 | 8,5    | 65  | 24,50 |



**Set 12 Mini Glasses**  
Conf. 12 bicchierini  
Satz 12 Stk Snack-/Dessertgläsern  
Set 12 mini verres  
Juego 12 vasitos

| art.     | Ø cm. | h. cm. | ml. | €     |
|----------|-------|--------|-----|-------|
| 41204-07 | 4,5   | 7      | 77  | 24,50 |



**Set 12 Mini Glasses**  
Conf. 12 bicchierini  
Satz 12 Stk Snack-/Dessertgläsern  
Set 12 mini verres  
Juego 12 vasitos

| art.     | Ø cm. | h. cm. | ml. | €     |
|----------|-------|--------|-----|-------|
| 41204-08 | 5     | 6,5    | 80  | 24,50 |



**Set 12 Mini Glasses**  
Conf. 12 bicchierini  
Satz 12 Stk Snack-/Dessertgläsern  
Set 12 mini verres  
Juego 12 vasitos

| art.     | Ø cm. | h. cm. | ml. | €     |
|----------|-------|--------|-----|-------|
| 41204-09 | 4,5   | 6,5    | 110 | 24,50 |



**Set 12 Mini Glasses**  
Conf. 12 bicchierini  
Satz 12 Stk Snack-/Dessertgläsern  
Set 12 mini verres  
Juego 12 vasitos

| art.     | Ø cm. | h. cm. | ml. | €     |
|----------|-------|--------|-----|-------|
| 41204-10 | 7     | 5,5    | 90  | 23,90 |



**Set 12 Mini Glasses**  
Conf. 12 bicchierini  
Satz 12 Stk Snack-/Dessertgläsern  
Set 12 mini verres  
Juego 12 vasitos

| art.     | Ø cm. | h. cm. | ml. | €     |
|----------|-------|--------|-----|-------|
| 41204-11 | 4,5   | 8,5    | 100 | 20,90 |



**Set 12 Mini Glasses**  
Conf. 12 bicchierini  
Satz 12 Stk Snack-/Dessertgläsern  
Set 12 mini verres  
Juego 12 vasitos

| art.     | Ø cm. | h. cm. | ml. | €     |
|----------|-------|--------|-----|-------|
| 41204-12 | 5,5   | 3,5    | 100 | 20,90 |



FINGER FOOD



**Oval tweested dish**  
Ovalina goccia

| art.     | dim. cm. | €    |
|----------|----------|------|
| 41200-01 | 9x5x3    | 2,90 |

**Eye dish**  
Ovalina occhio

| art.     | dim. cm.  | €    |
|----------|-----------|------|
| 41200-02 | 8,1x5,6x3 | 2,90 |

**Egg dish**  
Tegamino 2/m

| art.     | dim. cm.  | €    |
|----------|-----------|------|
| 41200-03 | 8,5x6,8x2 | 2,90 |

**Oval dish**  
Ovalina

| art.     | dim. cm.   | €    |
|----------|------------|------|
| 41200-04 | 10x5,5x2,7 | 2,90 |



**Soya sauce dish**  
Rettangolare

| art.     | dim. cm.  | €    |
|----------|-----------|------|
| 41200-05 | 8x5,5x1,8 | 2,90 |



**Square dish**  
Piatino quadro

| art.     | dim. cm. | €    |
|----------|----------|------|
| 41200-06 | 8x8x2,4  | 3,50 |



**Oriental square dish**  
Quadrato orientale

| art.     | dim. cm.  | €    |
|----------|-----------|------|
| 41200-07 | 7,5x7,5x3 | 3,90 |



**Dye dish**  
Cubo

| art.     | dim. cm.  | €    |
|----------|-----------|------|
| 41200-08 | 5,2x5,2x4 | 3,50 |



**Chao dish**  
Quadrato punte

| art.     | dim. cm. | €    |
|----------|----------|------|
| 41200-09 | 8x8x5    | 5,50 |



**Tear dish**  
Foglia

| art.     | dim. cm. | €    |
|----------|----------|------|
| 41200-10 | 8x7x3,4  | 3,90 |



**Nem dish**  
Tronchetto

| art.     | dim. cm.    | €    |
|----------|-------------|------|
| 41200-11 | 5,5x4,5x6,5 | 3,90 |



**Rectangular w/lid**  
Rettangolare c/cop

| art.     | dim. cm.   | €    |
|----------|------------|------|
| 41200-13 | 10x5,5x4,5 | 7,50 |



**Square pan with lid**  
Quadra c/cop

| art.     | dim. cm.  | €    |
|----------|-----------|------|
| 41200-14 | 9x3,6x4,5 | 7,50 |



**Oval pan with lid**  
Ovale c/cop

| art.     | dim. cm.   | €    |
|----------|------------|------|
| 41200-15 | 10,5x7x4,5 | 7,50 |



**Rectangular pan**  
Casseruola rett.

| art.     | dim. cm.   | €    |
|----------|------------|------|
| 41200-16 | 10x5,5x4,5 | 4,90 |



**Square pan**  
Casseruola quadra

| art.     | dim. cm.  | €    |
|----------|-----------|------|
| 41200-17 | 9x3,6x4,5 | 4,90 |



**Oval pan**  
Casseruola ovale  
art. dim. cm. €  
41200-18 10,5x7x4,5 4,90



**Footed square dish**  
Quadrato  
art. dim. cm. €  
41200-32 10x10x1,2 4,50



**Fish dish**  
Piatino pesce  
art. dim. cm. €  
41200-33 10,5x5x1,6 3,50



**Small pan**  
Tegamino  
art. dim. cm. €  
41200-34 9,7x6x2,6 2,90



**Mini pasta bowl**  
Mini ciotola pasta  
art. dim. cm. €  
41200-36 10x2,5x1,6 4,50



**Square dish**  
Coppetta quadra  
art. dim. cm. €  
41200-40 7x7x3,5 3,90



**Round bowl**  
Bolo tondo  
art. Ø cm. h. cm. €  
41200-41 7 4,5 3,90



**Small pot**  
Mini pentola  
art. dim. cm. €  
41200-49 5x5x5 5,50



**Small bucket**  
Secchiello  
art. dim. cm. €  
41200-50 6x6x4,5 5,90



**Colander**  
Colapasta  
art. dim. cm. €  
41200-51 7x7x4,5 6,50



**Fruit case**  
Cassetta frutta  
art. dim. cm. €  
41200-52 8x5,5x2,3 7,50



**Tin with lid**  
Scatolettina c/cop  
art. dim. cm. €  
41200-53 13,5x5,5x5 9,50



**Tin with lid**  
Scatolettina c/cop  
art. Ø cm. h. cm. €  
41200-54 8 4 5,50



**French fries bowl**  
Vaschetta patatine  
art. dim. cm. €  
41200-58 13x10x4 7,50



**Rectangular w/handles**  
Rettangolare c/m  
art. dim. cm. €  
41200-59 14x10x3,5 8,90



**Rectangular lid**  
Coperchio rett.  
art. dim. cm. €  
41200-60 14x10 5,50



**Oval w/handles**  
Ovale c/m  
art. dim. cm. €  
41200-61 14x9,5x3,5 9,50



**Oval lid**  
Coperchio ovale  
art. dim. cm. €  
41200-62 14x9,5 5,50



**Round w/handles**  
Tonda c/m  
art. Ø cm. h. cm. €  
41200-63 13 5,5 11,90



**Round lid**  
Coperchio tondo  
art. Ø cm. €  
41200-64 13 5,90



**Ramequin**  
Ramequin  
art. Ø cm. h. cm. €  
41200-46 10 5,0 5,90  
41200-47 9 5,0 4,90  
41200-48 8 4,5 3,90



**Vintage tray**  
Vassoietto vintage  
art. dim. cm. €  
41200-55 15x10x1,7 7,50



**Vintage tray**  
Vassoietto vintage  
art. dim. cm. €  
41200-56 22,3x14x2 12,50



**Vintage tray**  
Vassoietto vintage  
art. dim. cm. €  
41200-57 29,5x20,5x2 23,50

# TABLEWARE TAVOLA

SERVING ITEMS  
COMPLEMENTI

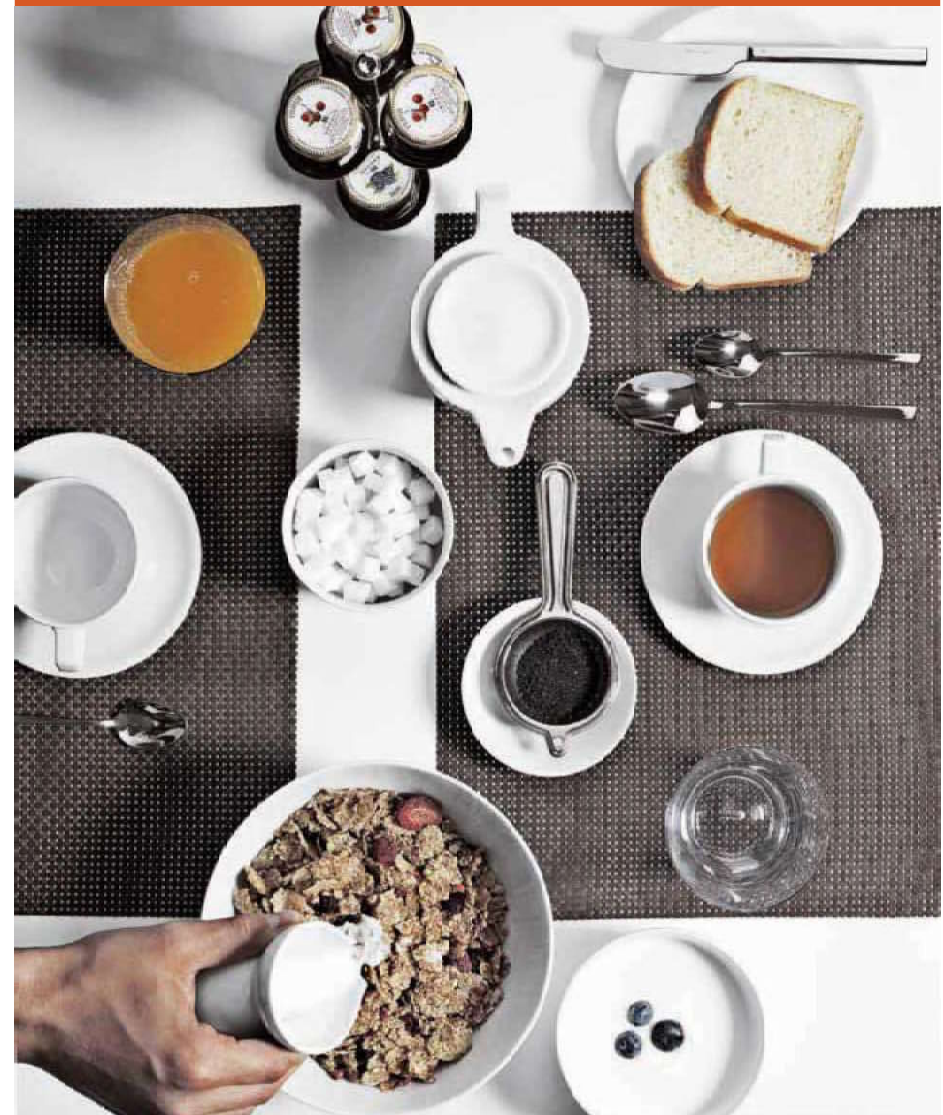

**PLACEMATS & RUNNERS**  
TOVAGLIETTE & RUNNER

A key element in restaurant presentation, contributing to creating an elegant, organized, and clean atmosphere at the tables. Easy to clean, they save time and resources in the maintenance of table linens. They are easy to stack and store when not in use, saving space. By choosing placemats, we help reduce environmental impact, saving CO2 and water.

Un elemento fondamentale nella presentazione del ristorante che contribuisce a creare un'atmosfera elegante, ordinata e pulita dei tavoli. Facili da pulire, permettono di risparmiare tempo e risorse nella manutenzione della biancheria da tavola. Facili da impilare e riporre quando non utilizzate, risparmiando spazio. Scegliendo le tovagliette americane, aiutiamo a ridurre l'impatto ambientale, risparmiando CO2 e acqua.



**Runner**  
Runner da tavola  
art. dim. cm. €  
42950-92 42x180 25,90  
**Sandy.** – 50% Polyester 50% Polyvinyl chloride.



**Runner**  
Runner da tavola  
art. dim. cm. €  
42950-93 42x180 25,90  
**Black.** – 50% Polyester 50% Polyvinyl chloride.



**Runner**  
Runner da tavola  
art. dim. cm. €  
42950-94 42x180 25,90  
**Brown.** – 50% Polyester 50% Polyvinyl chloride.

**RECTANGULAR PLACEMATS**  
TOVAGLIETTE RETTANGOLARI



**Placemats, set 6 pieces**  
Tovaglietta americana, set 6 pz  
art. dim. cm. h. cm. €  
66529-17 45x30 6 38,50  
**Pearl Slate Grey.** – EVA (Ethylene Vinyl Acetate).



**Placemats, set 6 pieces**  
Tovaglietta americana, set 6 pz  
art. dim. cm. h. cm. €  
66529-18 45x30 6 38,50  
**Pearl Light Brown.** – EVA (Ethylene Vinyl Acetate).



**Placemats, set 6 pieces**  
Tovaglietta americana, set 6 pz  
art. dim. cm. h. cm. €  
66529-19 45x30 6 n.a.  
**Pearl Beige.** – EVA (Ethylene Vinyl Acetate).



**Placemats, set 6 pieces**  
Tovaglietta americana, set 6 pz  
art. dim. cm. h. cm. €  
66529-20 45x30 6 38,50  
**Light Blue.** – EVA (Ethylene Vinyl Acetate).



**Placemats, set 6 pieces**  
Tovaglietta americana, set 6 pz  
art. dim. cm. h. cm. €  
66529-21 45x30 6 38,50  
**Pearl Blue.** – EVA (Ethylene Vinyl Acetate).



**Placemats, set 6 pieces**  
Tovaglietta americana, set 6 pz  
art. dim. cm. h. cm. €  
66529-01 45x30 6 38,50  
**Tiger Pearl Gold.** – EVA (Ethylene Vinyl Acetate).



**Placemats, set 6 pieces**  
Tovaglietta americana, set 6 pz  
art. dim. cm. h. cm. €  
66529-02 45x30 6 38,50  
**Tiger Pearl Silver.** – EVA (Ethylene Vinyl Acetate).

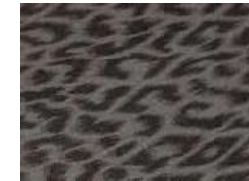

**Placemats, set 6 pieces**  
Tovaglietta americana, set 6 pz  
art. dim. cm. h. cm. €  
66529-03 45x30 6 38,50  
**Tiger Pearl Anthracite.**  
EVA (Ethylene Vinyl Acetate).



**Placemats, set 6 pieces**  
Tovaglietta americana, set 6 pz  
art. dim. cm. h. cm. €  
66529-04 45x30 6 38,50  
**Plain Bronze.** – EVA (Ethylene Vinyl Acetate).

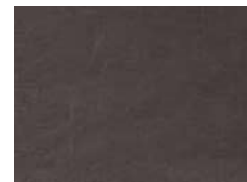

**Placemats, set 6 pieces**  
Tovaglietta americana, set 6 pz  
art. dim. cm. h. cm. €  
66529-05 45x30 6 n.a.  
**Plain Anthracite.** – EVA (Ethylene Vinyl Acetate).

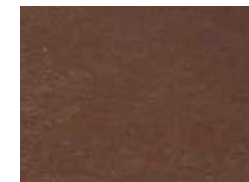

**Placemats, set 6 pieces**  
Tovaglietta americana, set 6 pz  
art. dim. cm. h. cm. €  
66529-06 45x30 6 38,50  
**Plain Copper.** – EVA (Ethylene Vinyl Acetate).



**Placemats, set 6 pieces**  
Tovaglietta americana, set 6 pz  
art. dim. cm. h. cm. €  
66529-07 45x30 6 38,50  
**Plain Dark Brown.** – EVA (Ethylene Vinyl Acetate).



**Placemats, set 6 pieces**  
Tovaglietta americana, set 6 pz  
art. dim. cm. h. cm. €  
66529-08 45x30 6 38,50  
**Plain Silver.** – EVA (Ethylene Vinyl Acetate).



**Placemats, set 6 pieces**  
Tovaglietta americana, set 6 pz  
art. dim. cm. h. cm. €  
66529-09 45x30 6 38,50  
**Plain Gold.** – EVA (Ethylene Vinyl Acetate).



**Placemats, set 6 pieces**  
Tovaglietta americana, set 6 pz  
art. dim. cm. h. cm. €  
66529-10 45x30 6 n.a.  
**Crocodile Gold.** – EVA (Ethylene Vinyl Acetate).



**Placemats, set 6 pieces**  
Tovaglietta americana, set 6 pz  
art. dim. cm. h. cm. €  
66529-11 45x30 6 38,50

**Crocodile Copper.** – EVA (Ethylene Vinyl Acetate).



**Placemats, set 6 pieces**  
Tovaglietta americana, set 6 pz  
art. dim. cm. h. cm. €  
66529-12 45x30 6 38,50

**Crocodile Clear Gold.**  
EVA (Ethylene Vinyl Acetate).



**Placemats, set 6 pieces**  
Tovaglietta americana, set 6 pz  
art. dim. cm. h. cm. €  
66529-13 45x30 6 38,50

**Crocodile Anthracite.**  
EVA (Ethylene Vinyl Acetate).

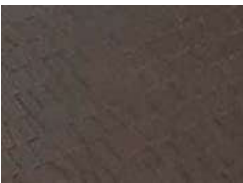

**Placemats, set 6 pieces**  
Tovaglietta americana, set 6 pz  
art. dim. cm. h. cm. €  
66529-14 45x30 6 38,50

**Skin Pearl Copper.** – EVA (Ethylene Vinyl Acetate).



**Placemats, set 6 pieces**  
Tovaglietta americana, set 6 pz  
art. dim. cm. h. cm. €  
66529-15 45x30 6 38,50

**Skin Pearl Gold.** – EVA (Ethylene Vinyl Acetate).



**Placemats, set 6 pieces**  
Tovaglietta americana, set 6 pz  
art. dim. cm. h. cm. €  
66530-01 43x30 6 38,50

**Sage Green.** – Recycled PU leather with painted edge. - Pelle PU riciclata con bordo verniciato.



**Placemats, set 6 pieces**  
Tovaglietta americana, set 6 pz  
art. dim. cm. h. cm. €  
66530-02 43x30 6 38,50

**Dove Grey.** – Recycled PU leather with painted edge. - Pelle PU riciclata con bordo verniciato.



**Placemats, set 6 pieces**  
Tovaglietta americana, set 6 pz  
art. dim. cm. h. cm. €  
66530-03 43x30 6 38,50

**Anthracite.** – Recycled PU leather with painted edge. - Pelle PU riciclata con bordo verniciato.



**Placemats, set 6 pieces**  
Tovaglietta americana, set 6 pz  
art. dim. cm. h. cm. €  
66530-04 43x30 6 38,50

**Brown.** – Recycled PU leather with painted edge. - Pelle PU riciclata con bordo verniciato.



**Placemats, set 6 pieces**  
Tovaglietta americana, set 6 pz  
art. dim. cm. h. cm. €  
66530-05 43x30 6 38,50

**Mustard.** – Recycled PU leather with painted edge. - Pelle PU riciclata con bordo verniciato.



**Placemats, set 6 pieces**  
Tovaglietta americana, set 6 pz  
art. dim. cm. h. cm. €  
66530-06 43x30 6 38,50

**Bordeaux.** – Recycled PU leather with painted edge. - Pelle PU riciclata con bordo verniciato.



**DROP PLACEMATS**  
TOVAGLIETTE GOCCIA



**Placemats, set 6 pieces**  
Tovaglietta americana, set 6 pz  
art. dim. cm. h. cm. €  
66530-20 40x30 6 n.a.

**Petrol.** – Printed PP with rubber backing. - PP stampato con base antiscivolo in gomma.



**Placemats, set 6 pieces**  
Tovaglietta americana, set 6 pz  
art. dim. cm. h. cm. €  
66530-21 40x30 6 n.a.

**Bordeaux.** – Printed PP with rubber backing. - PP stampato con base antiscivolo in gomma.



**Placemats, set 6 pieces**  
Tovaglietta americana, set 6 pz  
art. dim. cm. h. cm. €  
66530-22 40x30 6 n.a.

**Beige.** – Printed PP with rubber backing. - PP stampato con base antiscivolo in gomma.

**ROUND PLACEMATS**  
TOVAGLIETTE ROTONDE



**Placemats, set 6 pieces**  
Tovaglietta americana, set 6 pz  
art. Ø cm. h. cm. €  
66530-30 40 6 n.a.

**Sage.** – PU leather with rubber backing. - Pelle PU con base antiscivolo in gomma.



**Placemats, set 6 pieces**  
Tovaglietta americana, set 6 pz  
art. Ø cm. h. cm. €  
66530-31 40 6 n.a.

**Beige.** – PU leather with rubber backing. - Pelle PU con base antiscivolo in gomma.

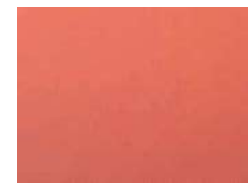

**Placemats, set 6 pieces**  
Tovaglietta americana, set 6 pz  
art. Ø cm. h. cm. €  
66530-32 40 6 n.a.

**Orange.** – PU leather with rubber backing. - Pelle PU con base antiscivolo in gomma.



**Placemats, set 6 pieces**  
Tovaglietta americana, set 6 pz  
art. Ø cm. h. cm. €  
66530-33 40 6 n.a.

**Grey.** – PU leather with rubber backing. - Pelle PU con base antiscivolo in gomma.



**Placemats, set 6 pieces**  
Tovaglietta americana, set 6 pz  
art. Ø cm. h. cm. €  
66530-34 40 6 n.a.

**Petrol.** – PU leather with rubber backing. - Pelle PU con base antiscivolo in gomma.



**Placemats, set 6 pieces**  
Tovaglietta americana, set 6 pz  
art. Ø cm. h. cm. €  
66530-35 40 6 n.a.

**Bordeaux.** – PU leather with rubber backing. - Pelle PU con base antiscivolo in gomma.

NATURAL SLATE  
ARDESIA NATURALE



Excellent coldness retention, food safe. The edges of the trays are broken to show the typical structure of the natural material. With anti-slip feet. No dishwasher proof. Material thickness: 6-9 mm.

Eccellente immagazzinamento del freddo, idonei al contatto alimentare. Gli angoli dei piani sono spezzati per evidenziare la tipica struttura del materiale. Con piedini antiscivolo. Non idonei al lavaggio in lavastoviglie. Spessore: 6-9 mm.



**Tray**  
Vassoio  
Platte  
Plateau  
Placa

| art.     | dim. cm. | €    |
|----------|----------|------|
| 41585-37 | 20x10    | 6,50 |



**Tray**  
Plancia  
Platte  
Plateau  
Placa

| art.     | GN  | dim. cm.  | €     |
|----------|-----|-----------|-------|
| 41585-11 | 1/1 | 53x32,2   | 33,90 |
| 41585-12 | 1/2 | 32,5x26,5 | 17,90 |
| 41585-13 | 1/3 | 32,5x17,5 | 11,50 |
| 41585-24 | 1/4 | 26,5x16,5 | 10,50 |
| 41585-23 | 2/4 | 53x16,2   | 13,90 |



**Square tray**  
Plancia quadra  
Platte, viereckig  
Plateau carré  
Placa cuadrada

| art.     | dim. cm. | €     |
|----------|----------|-------|
| 41585-25 | 25x25    | 13,50 |
| 41585-30 | 30x30    | 20,50 |



**Rectangular tray**  
Plancia rettangolare  
Platte, rechteckig  
Plateau rectangulaire  
Placa rectangular

| art.     | dim. cm. | €     |
|----------|----------|-------|
| 41585-45 | 45x30    | 26,90 |



**Round tray**  
Plancia tonda  
Platte, rund  
Plateau ronde  
Placa redonda

| art.     | Ø cm. | €     |
|----------|-------|-------|
| 41586-22 | 22    | 10,90 |
| 41586-28 | 28    | 15,50 |
| 41586-33 | 33    | 17,90 |
| 41586-38 | 38    | 26,90 |



**Square tray, 4 pcs set**  
Plancia quadra, set 4 pz  
Platte, viereckig, Satz 4 Stk  
Plateau carré, set 4 pcs  
Placa cuadrada, juego 4 pz

| art.     | dim. cm. | €     |
|----------|----------|-------|
| 41585-10 | 10x10    | 17,90 |



**Tray with holes**  
Vassoio con fori  
Platte mit Absätze  
Plat avec trous  
Placa con agujeros

| art.     | Ø cm. | dim. cm. | €    |
|----------|-------|----------|------|
| 41585-01 | 6     | 25x12    | 8,90 |



**Tray with holes**  
Vassoio con fori  
Platte mit Absätze  
Plat avec trous  
Placa con agujeros

| art.     | Ø cm. | dim. cm. | €    |
|----------|-------|----------|------|
| 41585-02 | 6     | 15x8     | 6,90 |



**Tray with holes**  
Vassoio con fori  
Platte mit Absätze  
Plat avec trous  
Placa con agujeros

| art.     | Ø cm. | dim. cm. | €     |
|----------|-------|----------|-------|
| 41585-03 | 6     | 28x10    | 11,90 |



**Tray with dome**  
Piatto con campana  
Platte mit Glashaube  
Plat avec cloche  
Bandeja y campana

| art.     | Ø cm. | h. cm. | €     |
|----------|-------|--------|-------|
| 41585-00 | 10,5  | 8      | 17,50 |



**Tray 2-tier**  
Alzata 2 piani  
Etagère 2-stufig  
Présentoir 2 niveaux  
Bandeja 2 niveles

| art.     | Ø cm. | h. cm. | €     |
|----------|-------|--------|-------|
| 41587-25 | 20-25 | 24     | 31,90 |



**Tray 3-tier**  
Alzata 3 piani  
Etagère 3-stufig  
Présentoir 3 niveaux  
Bandeja 3 niveles

| art.     | Ø cm.    | h. cm. | €     |
|----------|----------|--------|-------|
| 41587-03 | 20-25-30 | 34     | 57,50 |

Acacia wood.



**Revolving platter**  
Supporto girevole  
Servierplatt, drehbar  
Présentoir tournant  
Soporte rotatorio

| art.     | Ø cm. | h. cm. | €     |
|----------|-------|--------|-------|
| 41587-32 | 32    | 2,5    | 37,90 |



**Tray**  
Plancia  
Platte  
Plateau  
Placa

| art.     | dim. cm.  | fits/per | €     |
|----------|-----------|----------|-------|
| 41585-51 | 24x15     | 44842-30 | 8,90  |
| 41585-52 | 47x10     | 44843-24 | 13,50 |
| 41585-53 | 26,5x20,5 | 44843-12 | 13,50 |
| 41585-54 | 32x12     | 44842-35 | 8,90  |



BLACK & BROWN  
NERO & MARRONE



The rough surface structure creates a natural appearance. The black bowls and trays with brown border stage your dishes in a very stylish way.

La struttura superficiale ruvida crea un aspetto naturale. Le ciotole e i vassoi neri con bordo marrone mettono in scena le pietanze in modo molto elegante.



**Bowl**  
Ciotola  
Schüssel  
Bol  
Cuenco

| art.     | Ø cm. | h. cm. | lt. | €     |
|----------|-------|--------|-----|-------|
| 44480-10 | 14    | 6,0    | 0,3 | 16,50 |
| 44480-11 | 19    | 8,0    | 0,8 | 28,90 |
| 44480-12 | 21    | 8,5    | 1,0 | 29,90 |



**Bowl**  
Ciotola  
Schüssel  
Bol  
Cuenco

| art.     | Ø cm. | h. cm. | lt.  | €     |
|----------|-------|--------|------|-------|
| 44480-15 | 11    | 3,5    | 0,13 | 13,50 |
| 44480-16 | 14    | 4,0    | 0,20 | 14,90 |
| 44480-20 | 30,5  | 8,5    | 2,00 | 50,90 |



**Tray**  
Vassoio  
Tablett  
Plateau  
Bandeja

| art.     | dim. cm.    | €     |
|----------|-------------|-------|
| 44480-03 | 14,5x14,5x2 | 13,50 |



**Tray**  
Vassoio  
Tablett  
Plateau  
Bandeja

| art.     | dim. cm.    | €     |
|----------|-------------|-------|
| 44480-06 | 26,5x16,5x4 | 28,50 |



**Bowl**  
Ciotola  
Schüssel  
Bol  
Cuenco

| art.     | Ø cm. | h. cm. | lt.  | €     |
|----------|-------|--------|------|-------|
| 44480-07 | 8,5   | 2,5    | 0,05 | 13,50 |



**Bowl**  
Ciotola  
Schüssel  
Bol  
Cuenco

| art.     | Ø cm. | h. cm. | lt.  | €     |
|----------|-------|--------|------|-------|
| 44480-08 | 11,5  | 3      | 0,04 | 14,50 |



**Bowl**  
Ciotola  
Schüssel  
Bol  
Cuenco

| art.     | Ø cm. | h. cm. | lt. | €     |
|----------|-------|--------|-----|-------|
| 44480-09 | 11    | 5,5    | 0,2 | 13,90 |



**Tray**  
Vassoio  
Tablett  
Plateau  
Bandeja

| art.     | dim. cm.      | €     |
|----------|---------------|-------|
| 44480-19 | 32,5x23,5x4,5 | 40,90 |



**Bowl**  
Ciotola  
Schüssel  
Bol  
Cuenco

| art.     | dim. cm.    | lt. | €     |
|----------|-------------|-----|-------|
| 44480-00 | 25,5x14x5,5 | 0,4 | 20,50 |
| 44480-01 | 36x19x8     | 0,9 | 30,90 |



**Tray**  
Vassoio  
Tablett  
Plateau  
Bandeja

| art.     | dim. cm.  | €     |
|----------|-----------|-------|
| 44480-04 | 22,5x15x3 | 24,90 |
| 44480-05 | 27,5x11x2 | 24,90 |



**Tray**  
Vassoio  
Tablett  
Plateau  
Bandeja

| art.     | dim. cm.   | €     |
|----------|------------|-------|
| 44480-17 | 19,5x9,5x2 | 20,90 |
| 44480-18 | 39x16x3    | 40,90 |



CLAY  
ARGILLA



Serving and buffet items, an imitation of clay, either white with brown border or dark brown with terracotta border. The surface is inside and outside fine-matt. Feels like real clay.

Piatti da servizio e buffet, un'imitazione dell'argilla, sia bianchi con bordo marrone o moro con bordo terracotta. La superficie interna ed esterna è finemente opaca. Effetto argilla anche al tatto.



**Soup plate**  
Piatto fondo  
Teller tief  
Assiette creuse  
Plato hondo

| art.     | Ø cm. | h. cm. | lt. | col. | €     |
|----------|-------|--------|-----|------|-------|
| 44478-20 | 20,5  | 3      | 0,5 | ●    | 15,50 |



**Soup plate**  
Piatto fondo  
Teller tief  
Assiette creuse  
Plato hondo

| art.     | Ø cm. | h. cm. | lt. | col. | €     |
|----------|-------|--------|-----|------|-------|
| 44478-21 | 20,5  | 3      | 0,5 | ●    | 15,50 |



**Flat plate**  
Piatto piano  
Teller flach  
Assiette plate  
Plato llano

| art.     | dim. cm.  | col. | €    |
|----------|-----------|------|------|
| 44478-22 | 14x13x2,5 | ●    | 8,50 |



**Flat plate**  
Piatto piano  
Teller flach  
Assiette plate  
Plato llano

| art.     | dim. cm.  | col. | €    |
|----------|-----------|------|------|
| 44478-23 | 14x13x2,5 | ●    | 8,50 |



**Bowl**  
Ciotola  
Schüssel  
Bol  
Cuenco

| art.     | Ø cm. | h. cm. | lt.  | col. | €     |
|----------|-------|--------|------|------|-------|
| 44478-24 | 12,5  | 6      | 0,37 | ●    | 8,90  |
| 44478-26 | 16    | 7      | 0,70 | ●    | 14,50 |



**Bowl**  
Ciotola  
Schüssel  
Bol  
Cuenco

| art.     | Ø cm. | h. cm. | lt.  | col. | €     |
|----------|-------|--------|------|------|-------|
| 44478-25 | 12,5  | 6      | 0,37 | ●    | 8,90  |
| 44478-27 | 16    | 7      | 0,70 | ●    | 14,90 |



**Bowl**  
Ciotola  
Schüssel  
Bol  
Cuenco

| art.     | Ø cm. | h. cm. | lt. | col. | €     |
|----------|-------|--------|-----|------|-------|
| 44478-28 | 16,5  | 4      | 0,5 | ●    | 13,90 |



**Bowl**  
Ciotola  
Schüssel  
Bol  
Cuenco

| art.     | Ø cm. | h. cm. | lt. | col. | €     |
|----------|-------|--------|-----|------|-------|
| 44478-29 | 16,5  | 4      | 0,5 | ●    | 13,90 |



**Bowl**  
Ciotola  
Schüssel  
Bol  
Cuenco

| art.     | Ø cm. | h. cm. | lt.  | col. | €     |
|----------|-------|--------|------|------|-------|
| 44478-30 | 21    | 8      | 1,45 | ●    | 24,90 |



**Bowl**  
Ciotola  
Schüssel  
Bol  
Cuenco

| art.     | Ø cm. | h. cm. | lt.  | col. | €     |
|----------|-------|--------|------|------|-------|
| 44478-31 | 21    | 8      | 1,45 | ●    | 24,90 |



**Bowl**  
Ciotola  
Schüssel  
Bol  
Cuenco

| art.     | dim. cm.    | lt.  | col. | €     |
|----------|-------------|------|------|-------|
| 44478-32 | 30,5x10x7,5 | 0,17 | ●    | 16,50 |
| 44478-34 | 42x14x9,5   | 0,65 | ●    | 37,90 |



**Bowl**  
Ciotola  
Schüssel  
Bol  
Cuenco

| art.     | dim. cm.    | lt.  | col. | €     |
|----------|-------------|------|------|-------|
| 44478-33 | 30,5x10x7,5 | 0,17 | ●    | 16,50 |
| 44478-35 | 42x14x9,5   | 0,65 | ●    | 37,90 |



**Bowl**  
Ciotola  
Schale  
Bol  
Cuenco

| art.     | dim. cm.    | lt. | €     |
|----------|-------------|-----|-------|
| 44481-01 | 18,5x11,5x3 | 0,2 | 19,50 |



**Bowl**  
Ciotola  
Schale  
Bol  
Cuenco

| art.     | Ø cm. | h. cm. | lt. | €     |
|----------|-------|--------|-----|-------|
| 44481-02 | 20,5  | 8      | 1,2 | 49,50 |



FINE MELAMINE  
KIDDIE



A practical and funny series for children but not only. Simple shapes, bright colors. The decoration in its simplicity of the circles, brings a good mood to the table. Suitable for both indoor and outdoor spaces, but also a smart choice for catering services and large numbers.

Una serie pratica e divertente per i bambini ma non solo. Forme semplici, colori sgargianti. Il decoro nella sua semplicità dei cerchi, porta buonumore a tavola. Adatta sia agli spazi indoor che outdoor, ma anche una scelta intelligente per servizi di catering e grandi numeri.



**Flat plate**  
 Piatto piano  
 Teller flach  
 Assiette plate  
 Plato llano

---

| art.     | Ø cm. | €    |
|----------|-------|------|
| 17621-01 | 20    | 4,50 |



**Flat plate**  
 Piatto piano  
 Teller flach  
 Assiette plate  
 Plato llano

---

| art.     | Ø cm. | €    |
|----------|-------|------|
| 17621-02 | 25    | 4,50 |



**Soup plate**  
 Piatto fondo  
 Teller tief  
 Assiette creuse  
 Plato hondo

---

| art.     | Ø cm. | h. cm. | €    |
|----------|-------|--------|------|
| 17621-09 | 17    | 4      | 3,90 |



**Bowl**  
 Ciotola  
 Schüssel  
 Bol  
 Cuenco

---

| art.     | Ø cm. | h. cm. | ml. | €    |
|----------|-------|--------|-----|------|
| 17621-80 | 11    | 5,5    | 260 | 4,50 |



**Cup**  
 Tazza  
 Tasse  
 Tasse  
 Taza

---

| art.     | Ø cm. | h. cm. | ml. | €    |
|----------|-------|--------|-----|------|
| 17621-40 | 7     | 7,5    | 180 | 5,50 |



**Tumbler**  
 Bicchiere  
 Tasse  
 Becher  
 Gobelet  
 Vaso

---

| art.     | Ø cm. | h. cm. | ml. | €    |
|----------|-------|--------|-----|------|
| 17621-44 | 8,5   | 9      | 260 | 3,50 |



**Spoon**  
 Cucchiolo  
 Löffel  
 Cuillère  
 Cuchara

---

| art.     | dim. cm. | €    |
|----------|----------|------|
| 17621-90 | 14,5x3   | 0,90 |



**Fork and spoon**  
 Forchetta e cucchiolo  
 Gabel und Löffel  
 Fourchette et cuillère  
 Tenedor y cuchara

---

| art.     | dim. cm. | €    |
|----------|----------|------|
| 17621-92 | 19x3,5   | 1,90 |



GLASS JARS  
 VASETTI WECK



Perfect for the sterilization and pasteurization of any product, fruit, vegetables, but also meat, fish, foie gras or delicatessen products. They are suitable for serving jams and sauces: they also look beautiful on the table. They are perfect for cooking and serving on the table. They are 100% pure glass, so they do not release harmful substances into food, they resist very high temperatures (up to 200°C in the oven), they can be washed in the dishwasher (including seal).

Perfetti per la sterilizzazione e la pastorizzazione di qualsiasi prodotto, di frutta verdura ma anche di carne, pesce, foie gras o prodotti di salumeria. Sono indicati per servire marmellate e salse di accompagnamento: inoltre belli da vedere sulla tavola. Sono i vasetti perfetti per la vascocottura e per servire in tavola. Sono al 100% in puro vetro, quindi non rilasciano sostanze nocive nel cibo, resistono a temperature elevatissime (fino a 200°C in forno), si possono lavare in lavastoviglie (guarnizione compresa).



**Glasses with cover, 12 pcs**  
 Vasetti con coperchio, 12 pz  
 Gläser mit Deckel, 12er Set  
 Verres avec couvercle, 12 pcs  
 Vasos con tapa, 12 pz

---

| art.     | Ø cm. | h. cm. | ml. | €     |
|----------|-------|--------|-----|-------|
| 41589-08 | 6     | 5,5    | 80  | 44,90 |
| 41589-14 | 6     | 7,0    | 140 | 49,50 |



**Glasses with cover, 12 pcs**  
 Vasetti con coperchio, 12 pz  
 Gläser mit Deckel, 12er Set  
 Verres avec couvercle, 12 pcs  
 Vasos con tapa, 12 pz

---

| art.     | Ø cm. | h. cm. | ml. | €     |
|----------|-------|--------|-----|-------|
| 41589-16 | 6     | 8      | 160 | 49,50 |



**Glasses with cover, 12 pcs**  
 Vasetti con coperchio, 12 pz  
 Gläser mit Deckel, 12er Set  
 Verres avec couvercle, 12 pcs  
 Vasos con tapa, 12 pz

---

| art.     | Ø cm. | h. cm. | ml. | €     |
|----------|-------|--------|-----|-------|
| 41589-22 | 7     | 8      | 220 | 49,50 |



**Glasses with cover, 12 pcs**  
 Vasetti con coperchio, 12 pz  
 Gläser mit Deckel, 12er Set  
 Verres avec couvercle, 12 pcs  
 Vasos con tapa, 12 pz

| art.     | Ø cm. | h. cm. | ml. | €     |
|----------|-------|--------|-----|-------|
| 41589-07 | 5,5   | 6      | 75  | 40,90 |



**Glasses with cover, 6 pcs**  
 Vasetti con coperchio, 6 pz  
 Gläser mit Deckel, 6er Set  
 Verres avec couvercle, 6 pcs  
 Vasos con tapa, 6 pz

| art.     | Ø cm. | h. cm. | ml. | €     |
|----------|-------|--------|-----|-------|
| 41589-29 | 9     | 9      | 290 | 27,50 |



**Glasses with cover, 6 pcs**  
 Vasetti con coperchio, 6 pz  
 Gläser mit Deckel, 6er Set  
 Verres avec couvercle, 6 pcs  
 Vasos con tapa, 6 pz

| art.     | Ø cm. | h. cm. | ml. | €     |
|----------|-------|--------|-----|-------|
| 41589-59 | 11    | 9      | 580 | 31,90 |



**Glasses with cover, 2 pcs**  
 Vasetti con coperchio, 2 pz  
 Gläser mit Deckel, 2er Set  
 Verres avec couvercle, 2 pcs  
 Vasos con tapa, 2 pz

| art.     | Ø cm. | h. cm. | ml. | €     |
|----------|-------|--------|-----|-------|
| 41589-58 | 11    | 11     | 580 | 13,90 |



**Glasses with cover, 3 pcs**  
 Vasetti con coperchio, 3 pz  
 Gläser mit Deckel, 3er Set  
 Verres avec couvercle, 3 pcs  
 Vasos con tapa, 3 pz

| art.     | Ø cm. | h. cm. | ml. | €     |
|----------|-------|--------|-----|-------|
| 41589-37 | 11    | 7,5    | 370 | 15,50 |



**Bottles with cover, 6 pcs**  
 Bottigliette con coperchio, 6 pz  
 Flaschen mit Deckel, 6er Set  
 Bouteilles avec couvercle, 6 pcs  
 Botellas con tapa, 6 pz

| art.     | Ø cm. | h. cm. | ml. | €     |
|----------|-------|--------|-----|-------|
| 41589-25 | 6,5   | 14,5   | 250 | 27,50 |



**Bottles with cover, 6 pcs**  
 Bottigliette con coperchio, 6 pz  
 Flaschen mit Deckel, 6er Set  
 Bouteilles avec couvercle, 6 pcs  
 Botellas con tapa, 6 pz

| art.     | Ø cm. | h. cm. | ml. | €     |
|----------|-------|--------|-----|-------|
| 41589-50 | 6,5   | 19     | 500 | 30,90 |



**Bottles with cover, 6 pcs**  
 Bottigliette con coperchio, 6 pz  
 Flaschen mit Deckel, 6er Set  
 Bouteilles avec couvercle, 6 pcs  
 Botellas con tapa, 6 pz

| art.     | Ø cm. | h. cm. | ml.  | €     |
|----------|-------|--------|------|-------|
| 41589-99 | 6,5   | 25,5   | 1000 | 35,90 |



**Covers, 12 pcs**  
 Coperchi, 12 pz  
 Deckel, 12er Set  
 Couvercle, 12 pcs  
 Tapa, 12 pz

| art.     | Ø cm. | fits/per    | €     |
|----------|-------|-------------|-------|
| 41589-00 | 7     | 25/50/99/08 | 59,50 |
|          |       | - 14/16/22  |       |



**Cover**  
 Coperchio  
 Deckel  
 Couvercle  
 Tapa

| art.     | Ø cm. | fits/per | €    |
|----------|-------|----------|------|
| 41589-01 | 11    | 37/58    | 9,90 |



**Cover**  
 Coperchio  
 Deckel  
 Couvercle  
 Tapa

| art.     | Ø cm. | fits/per | €     |
|----------|-------|----------|-------|
| 41589-02 | 10,5  | 37/58    | 11,90 |

**Beech wood, silicone seal.**  
 Faggio, guarnizione silicone.

**Beech wood, silicone seal.**  
 Faggio, guarnizione silicone.

**Silicone seal. - Guarnizione silicone.**



**Rubber rings, 10 pcs**  
 Guarnizioni, 10 pz  
 Gummichtringe, 10er Set  
 Joints, 10 pièces  
 Juntas, 10 piezas

| art.     | Ø cm. | fits/per | €    |
|----------|-------|----------|------|
| 41589-AA | 6     | 08/14/16 | 2,90 |
| 41589-BB | 9     | 20/29    | 2,90 |
| 41589-CC | 11    | 37/58/59 | 2,90 |



**Airtight covers, 5 pcs**  
 Coperchi ermetici, 5 pz  
 Frischhaltedeckel, 5er Set  
 Couvercles hermétiques, 5 pcs  
 Tapas herméticas, 5 pz

| art.     | fits/per | €    |
|----------|----------|------|
| 41589-AC | 08/14/16 | 5,50 |
|          | 25/50/99 |      |



**Cover clamps, 8 pcs**  
 Clip, 8 pezzi  
 Deckel-Klammer, 8er Set  
 Clips crochets, 8 pcs  
 Abrazaderas, 8 pz

| art.     | €    |
|----------|------|
| 41589-AB | 5,50 |



**Glasses (without lid), 12 pcs**  
 Vasetti (senza coperchi), 12 pz  
 Gläser (ohne Deckel), 12er Set  
 Verres (sans couvercle), 12 pcs  
 Vasos (sin tapa), 12 pz

| art.     | Ø cm. | h. cm. | ml. | €     |
|----------|-------|--------|-----|-------|
| 41589-04 | 5     | 3,5    | 35  | 20,50 |
| 41589C08 | 6     | 5,5    | 80  | 26,50 |
| 41589C16 | 6     | 8,0    | 160 | 28,50 |



**Insulated beverage server**  
 Caraffa termica  
 Thermokanne  
 Pot isotherme  
 Jarra térmica

| art.     | lt. | €     |
|----------|-----|-------|
| 41650-06 | 0,6 | 71,90 |
| 41650-10 | 1,0 | 80,50 |
| 41650-13 | 1,5 | 88,90 |



**Insulated beverage server**  
 Caraffa termica  
 Thermokanne  
 Pot isotherme  
 Jarra térmica

| art.     | lt.  | €      |
|----------|------|--------|
| 41646-06 | 0,75 | 90,90  |
| 41646-10 | 1,00 | n.a.   |
| 41646-15 | 1,50 | 110,50 |
| 41646-20 | 2,00 | 153,50 |



**Insulated beverage server**  
 Caraffa termica  
 Thermokanne  
 Pot isotherme  
 Jarra térmica

| art.     | lt. | €     |
|----------|-----|-------|
| 42409-10 | 1,0 | 32,50 |
| 42409-15 | 1,5 | 35,90 |
| 42401-20 | 2,0 | 38,50 |



SS

**Insulated beverage server**  
Caraffa termica  
Thermokanne  
Pot isotherme  
Jarra térmica

| art.     | lt. | €     |
|----------|-----|-------|
| 42405-10 | 1   | 30,50 |
| 42405-20 | 2   | 37,50 |



SS

PP

**Insulated beverage server**  
Caraffa termica  
Thermokanne  
Pot isotherme  
Jarra térmica

| art.     | Ø cm. | h. cm. | lt. | €     |
|----------|-------|--------|-----|-------|
| 42403-01 | 16    | 20     | 1   | 34,90 |

8 cups. – 8 tazze.



SS

PP

**Insulated beverage server**  
Caraffa termica  
Thermokanne  
Pot isotherme  
Jarra térmica

| art.     | Ø cm. | h. cm. | lt. | €     |
|----------|-------|--------|-----|-------|
| 42403B01 | 16    | 20     | 1   | 34,90 |

8 cups. – 8 tazze.



PC

**Water jug**  
Caraffa  
Wasserkrug  
Crûche à eau  
Jarra agua

| art.     | dim. cm.  | lt. | €     |
|----------|-----------|-----|-------|
| 44871-28 | 12x13,8   | 0,5 | 12,50 |
| 44871-30 | 17,4x17   | 1,0 | 16,50 |
| 44871-32 | 18,7x19,8 | 1,5 | 20,90 |
| 44871-34 | 21,6x18,8 | 2,0 | 25,90 |

Temp.: -30° +120°C.



PP

**Lid**  
Coperchio  
Deckel  
Couvercle  
Tapa

| art.     | fits/per | U. Pack | €    |
|----------|----------|---------|------|
| 44871-29 | lt 0,5   | 10      | 3,50 |
| 44871-31 | lt 1,0   | 10      | 5,90 |
| 44871-33 | lt 1,5   | 10      | 5,90 |
| 44871-35 | lt 2,0   | 10      | 5,90 |

Temp.: -40° +100°C.



SS

**French press**  
Caffettiera pressa filtro  
Kaffeemreier  
Cafetière à piston  
Jarra para infusiones

| art.     | ml. | col. | €     |
|----------|-----|------|-------|
| 42407-03 | 350 | ●    | 19,50 |
| 42407-06 | 600 | ●    | 24,50 |



SS

**French press**  
Caffettiera pressa filtro  
Kaffeemreier  
Cafetière à piston  
Jarra para infusiones

| art.     | ml. | €     |
|----------|-----|-------|
| 42408-03 | 350 | 15,50 |
| 42408-06 | 600 | 18,90 |
| 42408-08 | 800 | 22,90 |



PC

**Water jug**  
Caraffa  
Wasserkrug  
Crûche à eau  
Jarra agua

| art.     | Ø cm. | h. cm. | lt. | €     |
|----------|-------|--------|-----|-------|
| 44999-09 | 10    | 15     | 0,9 | 11,90 |
| 44999-16 | 12    | 20     | 1,6 | 20,50 |



NEW

**Juice pitcher, glass**  
Caraffa vetro  
Glaskaraffe  
Carafe à jus, verre  
Jarra zumo, vidrio

| art.     | Ø cm. | lt. | €     |
|----------|-------|-----|-------|
| 44991-05 | 7,5   | 0,5 | 9,90  |
| 44991-10 | 8,0   | 1,0 | 15,90 |
| 44991-15 | 9,0   | 1,5 | 17,90 |

**Ideal for water, juices, milk, cereals, etc. Borosilicate glass. Cork lid.** – Ideale per acqua, succhi, latte, cereali, ecc. Vetro borosilicato. Coperchio sughero.



**Juice pitcher, glass**  
Caraffa vetro  
Glaskaraffe  
Carafe à jus, verre  
Jarra zumo, vidrio

| art.     | Ø cm. | h. cm. | lt. | €     |
|----------|-------|--------|-----|-------|
| 44995-15 | 9,5   | 27     | 1,5 | 51,90 |

Stainless steel lid. – Coperchio inox.



**Stainless steel lid with integrated strainer for cores or ice.** – Coperchio inox con filtro integrato per semi o ghiaccio.

| art.     | Ø cm. | h. cm. | lt. | €     |
|----------|-------|--------|-----|-------|
| 44992-15 | 10    | 26     | 1,5 | 39,90 |



SMMA

X

**Water jug**  
Caraffa  
Wasserkrug  
Crûche à eau  
Jarra agua

| art.     | Ø cm. | h. cm. | lt. | €     |
|----------|-------|--------|-----|-------|
| 44992-03 | 26    | 29     | 3   | 33,50 |



SMMA

X

**Water jug**  
Caraffa  
Wasserkrug  
Crûche à eau  
Jarra agua

| art.     | Ø cm. | h. cm. | lt. | €     |
|----------|-------|--------|-----|-------|
| 44994-00 | 14    | 29     | 2,5 | 28,90 |



SMMA

X

**Water jug**  
Caraffa  
Wasserkrug  
Crûche à eau  
Jarra agua

| art.     | Ø cm. | h. cm. | lt. | €     |
|----------|-------|--------|-----|-------|
| 44992-02 | 16,5  | 26     | 2   | 25,90 |



**Water jug**  
Caraffa vetro  
Glaskaraffe  
Carafe à jus, verre  
Jarra zumo, vidrio

| art.     | Ø cm. | h. cm. | lt. | €     |
|----------|-------|--------|-----|-------|
| 44995-10 | 9,5   | 29     | 1   | 47,50 |

Spout opens and closes automatically while serving. – Tappo versatore apre e chiude automaticamente.



**Water jug**  
Caraffa vetro  
Glaskaraffe  
Carafe à jus, verre  
Jarra zumo, vidrio

| art.     | Ø cm. | h. cm. | lt. | €     |
|----------|-------|--------|-----|-------|
| 44992-10 | 8     | 25     | 1   | 30,90 |

Stainless steel lid. – Coperchio inox.



**Water jug**  
Caraffa vetro  
Glaskaraffe  
Carafe à jus, verre  
Jarra zumo, vidrio

| art.     | Ø cm. | h. cm. | lt. | €     |
|----------|-------|--------|-----|-------|
| 68270-15 | 10,5  | 33     | 1,8 | 31,90 |

Stainless steel lid. – Coperchio inox.



SS

**Tea strainer**  
Passathé  
Teesieb  
Passoire à thé  
Colador de tè

| art.     | Ø cm. | €     |
|----------|-------|-------|
| 41529-05 | 5     | 70,90 |



SS

**Tea strainer**  
Passathé  
Teesieb  
Passoire à thé  
Colador de tè

| art.     | Ø cm. | €     |
|----------|-------|-------|
| 41530-05 | 5     | 98,50 |



SS

**Tea strainer**  
Passathé  
Teesieb  
Passoire à thé  
Colador de tè

| art.     | Ø cm. | €     |
|----------|-------|-------|
| 41530-11 | 5     | 43,50 |



SS

PR

**Butter cup**  
Coppa burro  
Butterservierer  
Coupe à beurre  
Copa mantequilla

| art.     | Ø cm. | €     |
|----------|-------|-------|
| 41563-07 | 7     | 39,50 |



SS

PR

**Butter cup**  
Coppa burro  
Butterservierer  
Coupe à beurre  
Copa mantequilla

| art.     | Ø cm. | €     |
|----------|-------|-------|
| 41561-09 | 9     | 31,90 |



SS

**Gravy boat with foot**  
Salsiera con piede  
Saucière mit Fuss  
Saucière sur pied  
Salsiera con pie

| art.     | lt.  | €     |
|----------|------|-------|
| 41615-01 | 0,15 | 13,50 |
| 41615-03 | 0,25 | 17,50 |
| 41615-05 | 0,45 | 21,50 |



SS

**Tea strainer**  
Passathé  
Teesieb  
Passoire à thé  
Colador de tè

| art.     | Ø cm. | €     |
|----------|-------|-------|
| 41530-07 | 7,5   | 11,50 |



SS

**Tea strainer**  
Passathé  
Teesieb  
Passoire à thé  
Colador de tè

| art.     | Ø cm. | €    |
|----------|-------|------|
| 42617-04 | 4,5   | 4,90 |
| 42617-05 | 5,0   | 5,50 |
| 42617-06 | 6,5   | 6,50 |
| 42617-07 | 7,5   | 6,50 |



SS

**Toast rack**  
Portatoast  
Toastständer  
Support pour toast  
Porta tostadas

| art.     | dim. cm.  | €     |
|----------|-----------|-------|
| 41599-08 | 20x11x5,7 | 22,90 |



PR

**Soup bowl, lion-headed**  
Ciotola testa di leone  
Suppentasse Löwenkopf  
Soupière tête de lion  
Tazón cabeza de león

| art.     | Ø cm. | lt.  | €     |
|----------|-------|------|-------|
| 44379-03 | 11    | 0,35 | 20,50 |



SS

**Fruit basket, oval**  
Cesto frutta, ovale  
Obstschale, oval  
Panier à fruits, ovale  
Cesta fruta, oval

| art.     | dim. cm. | €     |
|----------|----------|-------|
| 42956-19 | 19x15    | 27,50 |
| 42956-24 | 24,5x18  | 33,90 |
| 42956-28 | 28x21    | 37,50 |



SS

**Fruit basket, round**  
Cesto frutta, tondo  
Obstschale, rund  
Panier à fruits, rond  
Cesta fruta, redonda

| art.     | Ø cm. | €     |
|----------|-------|-------|
| 41629-17 | 17,0  | 27,50 |
| 41629-20 | 20,0  | 32,90 |
| 41629-25 | 25,5  | 38,50 |



SS

**Egg cup**  
Portauovo  
Eierbecher  
Coquetier  
Soporte huevos

| art.     | Ø cm. | h. cm. | € |
|----------|-------|--------|---|
| 41598-00 | 8,5   | 5,50   |   |



MF

**Egg cup, 4 pcs set**  
Portauovo, set 4 pz  
Eierbecher, 4 Stk  
Coquetier, set 4 pcs  
Soporte huevos, set 4 pz

| art.     | Ø cm. | h. cm. | € |
|----------|-------|--------|---|
| 41597-04 | 8,5   | 15,90  |   |



MF

**Butter dish**  
Coppa burro  
Butterservierer  
Beurrier  
Mantequillera

| art.     | Ø cm. | h. cm. | ml. | €     |
|----------|-------|--------|-----|-------|
| 41567-07 | 9     | 9      | 70  | 17,50 |

Glass. – Vetro.



**Bread basket, cotton linen**  
Cesto pane, fodera cotone  
Brotkorb, Baumwollfutter  
Panier, doublure en coton  
Cesta pan, forro de algodón

| art.     | Ø cm. | h. cm. | €     |
|----------|-------|--------|-------|
| 42881-24 | 24    | 8      | 18,90 |

**Powder coated metal.**  
Metallo verniciato a polvere.



**Bread basket, cotton linen**  
Cesto pane, fodera cotone  
Brotkorb, Baumwollfutter  
Panier, doublure en coton  
Cesta pan, forro de algodón

| art.     | dim. cm. | €     |
|----------|----------|-------|
| 42881-25 | 25x20x8  | 17,90 |

**Powder coated metal.**  
Metallo verniciato a polvere.



**Bread basket, cotton linen**  
Cesto pane, fodera cotone  
Brotkorb, Baumwollfutter  
Panier, doublure en coton  
Cesta pan, forro de algodón

| art.     | dim. cm. | €     |
|----------|----------|-------|
| 42881-26 | 24x20x8  | 18,50 |

**Powder coated metal.**  
Metallo verniciato a polvere.



MF

**Butter dish**  
Coppa burro  
Butterservierer  
Beurrier  
Mantequillera

| art.     | dim. cm. | h. cm. | ml. | €     |
|----------|----------|--------|-----|-------|
| 41567-08 | 9x9      | 9      | 75  | 17,50 |

Glass. – Vetro.



SS

**Butter spreader**  
Senapiera  
Butterstreicher  
Tartineur  
Paleta mantequilla

| art.     | l. cm. | €    |
|----------|--------|------|
| 41568-13 | 13     | 4,90 |



SS

PR

**Mustard cup**  
Senapiera  
Senspieler  
Moutardier  
Mostacero

| art.     | Ø cm. | €     |
|----------|-------|-------|
| 41564-07 | 7     | 54,90 |



**Wire basket, cotton linen**  
Cesto in filo, fodera cotone  
Drahtkorb, Baumwollfutter  
Panier métallique, doublure en coton  
Cesta de alambre, forro de algodón

| art.     | dim. cm.   | €     |
|----------|------------|-------|
| 42878-17 | 17x12,5x8  | 8,50  |
| 42878-25 | 25x15,5x12 | 11,50 |



**Wire basket, cotton linen**  
Cesto in filo, fodera cotone  
Drahtkorb, Baumwollfutter  
Panier métallique, doublure en coton  
Cesta de alambre, forro de algodón

| art.     | dim. cm.  | €     |
|----------|-----------|-------|
| 42877-17 | 17x12,5x8 | 8,50  |
| 42877-25 | 25x17x12  | 11,90 |



**Kraft paper bag, washable**  
Cesto pane di carta kraft lavabile  
Kraftpapierbrottasche, waschbar  
Panier en papier kraft lavable  
Cesta pan de papel kraft lavable

| art.     | Ø cm. | h. cm. | €    |
|----------|-------|--------|------|
| 42879M12 | 12    | 12     | 3,90 |
| 42879M15 | 10    | 15     | 4,90 |
| 42879M22 | 13    | 22     | 6,90 |
| 42879M25 | 18    | 25     | 8,50 |



**Kraft paper bag, washable**

Cesto pane di carta kraft lavabile  
Kraftpapierbrottasche, waschbar  
Panier en papier kraft lavable

**Cesta pan de papel kraft lavable**

| art.     | Ø cm. | h. cm. | €    |
|----------|-------|--------|------|
| 42879K12 | 12    | 12     | 3,90 |
| 42879K15 | 10    | 15     | 4,90 |
| 42879K22 | 13    | 22     | 6,90 |
| 42879K25 | 18    | 25     | 8,50 |



**Bread basket**

Cesto pane  
Brotkorb  
Corbeille à pain

**Cesta pan**

| art.     | Ø cm. | h. cm. | €    |
|----------|-------|--------|------|
| 42948-18 | 10    | 7      | 2,90 |
| 42948-20 | 20    | 7      | 3,50 |
| 42948-25 | 25    | 7      | 3,90 |



**Bread basket**

Cesto pane  
Brotkorb  
Corbeille à pain

**Cesta pan**

| art.     | dim. cm.  | €    |
|----------|-----------|------|
| 42948-23 | 23x15x6,5 | 3,90 |



**Bread basket**

Cesto pane  
Brotkorb  
Corbeille à pain

**Cesta pan**

| art.     | Ø cm. | h. cm. | €    |
|----------|-------|--------|------|
| 42935-19 | 19    | 9      | 8,50 |
| 42935-26 | 26    | 9      | 9,90 |



**Bread basket**

Cesto pane  
Brotkorb  
Corbeille à pain

**Cesta pan**

| art.     | Ø cm. | h. cm. | €    |
|----------|-------|--------|------|
| 42944-23 | 23    | 7      | 6,50 |



**Bread basket**

Cesto pane  
Brotkorb  
Corbeille à pain

**Cesta pan**

| art.     | dim. cm. | €    |
|----------|----------|------|
| 42945-27 | 27x20x10 | 6,90 |



**Bread basket**

Cesto pane  
Brotkorb  
Corbeille à pain

**Cesta pan**

| art.     | dim. cm.  | €    |
|----------|-----------|------|
| 42945-18 | 18x13x6,5 | 2,90 |
| 42945-23 | 23x15x6,5 | 3,50 |



**Bread basket**

Cesto pane  
Brotkorb  
Corbeille à pain

**Cesta pan**

| art.     | Ø cm. | h. cm. | col. | €    |
|----------|-------|--------|------|------|
| 42974B13 | 13    | 10     | ●    | 9,90 |
| 42974M13 | 13    | 10     | ●    | 9,90 |



**Canvas bag, round**

Cesto cotone, rotondo  
Brottasche, rund, Baumwolle  
Panier à pain rond, coton

**Cesta pan redonda, algodón**

| art.     | Ø cm. | h. cm. | col. | €     |
|----------|-------|--------|------|-------|
| 42875-17 | 17    | 11     | ●    | 14,50 |
| 42875-20 | 20    | 12     | ●    | 15,90 |

**Cotton, machine-washable up to 30° C.**  
Cotone, lavabile a macchina fino a 30° C.



**Canvas bag, round**

Cesto cotone, rotondo  
Brottasche, rund, Baumwolle  
Panier à pain rond, coton

**Cesta pan redonda, algodón**

| art.     | Ø cm. | h. cm. | col. | €     |
|----------|-------|--------|------|-------|
| 42875B17 | 17    | 11     | ●    | 15,50 |
| 42875B20 | 20    | 12     | ●    | 16,90 |

**Cotton, machine-washable up to 30° C.**  
Cotone, lavabile a macchina fino a 30° C.



**Canvas bag, round**

Cesto cotone, rotondo  
Brottasche, rund, Baumwolle  
Panier à pain rond, coton

**Cesta pan redonda, algodón**

| art.     | Ø cm. | h. cm. | col. | €    |
|----------|-------|--------|------|------|
| 42876-12 | 12    | 15     | ●    | 7,90 |

**Cotton, machine-washable up to 30° C.**  
Cotone, lavabile a macchina fino a 30° C.



**Canvas bag, oval**

Cesto cotone, ovale  
Brottasche, oval, Baumwolle  
Panier à pain ovale, coton

**Cesta pan , algodón**

| art.     | dim. cm. | col. | €     |
|----------|----------|------|-------|
| 42876-20 | 20x15x10 | ●    | 14,90 |
| 42876-25 | 25x18x12 | ●    | 17,90 |

**Cotton, machine-washable up to 30° C.**  
Cotone, lavabile a macchina fino a 30° C.



**Canvas bag, round**

Cesto cotone, rotondo  
Brottasche, rund, Baumwolle  
Panier à pain, coton

**Cesta pan, algodón**

| art.     | Ø cm. | h. cm. | col. | €     |
|----------|-------|--------|------|-------|
| 42873-01 | 19    | 23     | ●    | 43,50 |

**Ceramic stone pillow included. Easy to heat up in microwave for 90 sec. at 500 Watt.** – Cuscino con sfere ceramica incluso. Scaldare in microonde per 90 secondi a 500 Watt.



**Canvas bag, round**

Cesto cotone, rotondo  
Brottasche, rund, Baumwolle  
Panier à pain, coton

**Cesta pan, algodón**

| art.     | Ø cm. | h. cm. | col. | €     |
|----------|-------|--------|------|-------|
| 42873-02 | 19    | 23     | ●    | 43,50 |

**Ceramic stone pillow included. Easy to heat up in microwave for 90 sec. at 500 Watt.** – Cuscino con sfere ceramica incluso. Scaldare in microonde per 90 secondi a 500 Watt.



**Bowl, oval**

Ciotola ovale  
Schüssel, oval  
Bassine ovale

**Cuenco oval**

| art.     | dim. cm. | €    |
|----------|----------|------|
| 42931-19 | 19,5x17  | 2,50 |



**Truffle slicer**

Tagliatartufi  
Trüffelschneider  
Coupe-truffes

**Corta trufa**

| art.     | des.     | dim. cm. | €     |
|----------|----------|----------|-------|
| 48237-00 | plain    | 21x8,5   | 40,90 |
| 48237-01 | serrated | 21x8,5   | 40,90 |



**Truffle slicer**

Tagliatartufi  
Trüffelschneider  
Coupe-truffes

**Corta trufa**

| art.     | des.     | dim. cm. | €     |
|----------|----------|----------|-------|
| 48236-00 | plain    | 21x8,5   | 52,90 |
| 48236-01 | serrated | 21x8,5   | 54,90 |



**Rosewood handle. – Manico in palissandro.**



**Truffle jar**

Contentore tartufi  
Trüffel-Verpackung  
Récipient à truffes

**Envasado para trufa**

| art.     | Ø cm. | h. cm. | €     |
|----------|-------|--------|-------|
| 48237-99 | 6     | 4,5    | 12,50 |

**For transport and storage, prevents weight loss.** – Per trasporto e conservazione, previene il calo di peso.



**Truffle server**

Servitartufi  
Trüffel-Service  
Service à truffes

**Servidor de trufas**

| art.     | dim. cm. | €      |
|----------|----------|--------|
| 48237-35 | 30x20x9  | 240,50 |

**Chesnut wood. – Castagno.**



**Tray with dome cover**

Vassoio con campana  
Tablett mit Haube  
Plat avec cloche

**Bandeja con campana**

| art.     | Ø cm. | h. cm. | €     |
|----------|-------|--------|-------|
| 41416-18 | 18,5  | 24,5   | 74,50 |

**Beech wood tray with glass cover Ø 16 H 22,5 cm.** – Vassoio in legno di faggio con coperchio in vetro Ø 16 H 22,5 cm.

**SS**

**Salt/pepper shaker set**  
Set spargisale/pepe  
Salz- und Pfefferstreuer-Set  
Set salière et poivrier  
Juego salero y pimentero

| art.     | Ø cm. | h. cm. | €    |
|----------|-------|--------|------|
| 42924-02 | 5     | 6,5    | 6,50 |

**SS**

**Condiment set, 2 pcs**  
Set 2 pz sale e pepe  
Menage, 2-teilig  
Ménagère, 2 pièces  
Servicio de mesa, 2 piezas

| art.     | dim. cm. | gr. | €    |
|----------|----------|-----|------|
| 42927-02 | 3x3x5    | 14  | 4,90 |

**Universal holes. – Fori universali.**

**Salt/pepper shaker, chrome top**  
Spargisale/pepe cromato  
Menage, 2-teilig  
Salz-/Pfefferstreuer, verchromt  
Salière/poivrier, chromé  
Salero/pimentero, cromado

| art.     | Ø cm. | h. gr. | €    |
|----------|-------|--------|------|
| 42928-00 | 4,5   | 11 57  | 4,50 |

**Universal holes. – Fori universali.**

**SS**

**Oil and vinegar stand**  
Porta olio/acetato  
Essig u. Öl-Stand  
Porte huile et vinaigre  
Soporte para aceite y vinagre

| art.     | dim. cm.  | €     |
|----------|-----------|-------|
| 66362-02 | 12,5x6x27 | 89,90 |

**SS**

**Oil/vinegar sprayer, 2 pcs**  
Nebulizzatore olio/acetato, 2 pz  
Öl-/Essigsprühflasche, 2 Stück  
Nebuliseur huile vinaigre, 2 pièces  
Nebulizador aceite/vinagre, 2 pz

| art.     | Ø cm. | h. cm. | ml. | €     |
|----------|-------|--------|-----|-------|
| 41635-02 | 4     | 18     | 110 | 17,50 |

**SS**

**Salt/pepper shaker, set 12 pcs**  
Spargisale/pepe, set 12 pz  
Salz-/Pfefferstreuer, 12 Stk  
Salière/poivrier, set 12 pcs  
Salero/pimentero, juego 12 pz

| art.     | Ø cm. | h. cm. | €     |
|----------|-------|--------|-------|
| 42926-12 | 3     | 9      | 36,90 |

**SS**

**Salt shaker**  
Spargisale  
Salzstreuer  
Salière  
Salero

| art.     | Ø cm. | h. cm. | €     |
|----------|-------|--------|-------|
| 42922-08 | 8     | 17     | 28,90 |

**For french fries, cover to screw.**  
Per patate fritte, coperchio a vite.

**SS**

**Condiment set, 2 pcs**  
Sale e pepe, 2 pezzi  
Menage, 2-teilig  
Ménagère, 2 pièces  
Servicio de mesa, 2 piezas

| art.     | dim. cm.    | €     |
|----------|-------------|-------|
| 42929-01 | 11,5x5,5x17 | 36,50 |

**Wood base, satin polished handle.**  
Base legno, manico satinato.

**SS**

**Condiment set, 4 pcs**  
Servizio oliera, 4 pezzi  
Menage, 4-teilig  
Ménagère, 4 pièces  
Servicio de mesa, 4 piezas

| art.     | dim. cm.     | €     |
|----------|--------------|-------|
| 41638-04 | 17,5x10,5x23 | 68,50 |

**SS**

**Condiment set, 2 pcs**  
Servizio oliera, 2 pezzi  
Menage, 2-teilig  
Ménagère, 2 pièces  
Servicio de mesa, 2 piezas

| art.     | dim. cm.    | €     |
|----------|-------------|-------|
| 41638-02 | 14,5x8,5x23 | 58,50 |

**SS**

**Condiment set, 2 pcs**  
Sale e pepe, 2 pezzi  
Menage, 2-teilig  
Ménagère, 2 pièces  
Servicio de mesa, 2 piezas

| art.     | dim. cm.    | €     |
|----------|-------------|-------|
| 41638-12 | 10,5x6,5x16 | 37,50 |

**SS**

**Condiment set, 3 pcs**  
Set sale, pepe, stecchi  
Menage, 3-teilig  
Ménagère, 3 pièces  
Servicio de mesa, 3 piezas

| art.     | Ø cm. | h. cm. | €     |
|----------|-------|--------|-------|
| 41638-13 | 10,5  | 16     | 47,50 |

**SS**

**Cheese jar**  
Formaggiiera  
Käsedose  
Fromagère  
Quesera

| art.     | Ø cm. | h. cm. | €     |
|----------|-------|--------|-------|
| 41638-01 | 10,5  | 7      | 41,50 |

**SS**

**Cheese shaker**  
Spargiformaggio  
Käsestreuer  
Poudreuse à fromage  
Colteler de queso

| art.     | ml. | €    |
|----------|-----|------|
| 42921-00 | 360 | 5,90 |

**SS**

**Condiment set, 2 pcs**  
Servizio oliera, 2 pezzi  
Menage, 2-teilig  
Ménagère, 2 pièces  
Servicio de mesa, 2 piezas

| art.     | dim. cm.    | €     |
|----------|-------------|-------|
| 42929-02 | 16x7,5x24,5 | 54,50 |

**Wood base, satin polished handle.**  
Base legno, manico satinato.

**SS**

**Condiment set, 4 pcs**  
Servizio oliera, 4 pezzi  
Menage, 4-teilig  
Ménagère, 4 pièces  
Servicio de mesa, 4 piezas

| art.     | dim. cm.     | €     |
|----------|--------------|-------|
| 42929-03 | 15,5x12x24,5 | 72,90 |

**Wood base, satin polished handle.**  
Base legno, manico satinato.

**Set 4 condiment bottles**  
Set 4 bottiglie portacondimenti  
Gewürzflaschen-Set 4-Tlg  
Set 4 bouteilles à condiments  
Juego 4 botellas condimentos

| art.     | dim. cm.   | ml.    | €     |
|----------|------------|--------|-------|
| 41581-04 | 11x11x27,5 | 280 x4 | 10,50 |

**Glass, metal, PP. – Vetro, metallo, PP.**

**PP**

**Cutlery/breadstick basket**  
Portaposate/grissini  
Besteck-/Salztangenkorb  
Panier à couverts/gressins  
Cesta cubiertos/palitos de pan

| art.     | Ø cm. | h. cm. | col. | €     |
|----------|-------|--------|------|-------|
| 42584-01 | 12    | 15     | ●    | 10,90 |
| 42584M01 | 12    | 15     | ●    | 10,90 |

**PP**

**Cutlery dispenser**  
Portaposate  
Besteck-Ablage  
Panier à couverts  
Cesta portacubiertos

| art.     | dim. cm.  | col. | €     |
|----------|-----------|------|-------|
| 42584-02 | 27x10x4,5 | ●    | 11,50 |
| 42584M02 | 27x10x4,5 | ●    | 11,50 |

**PP**

**Cutlery dispenser**  
Portaposate  
Besteck-Ablage  
Panier à couverts  
Cesta portacubiertos

| art.     | dim. cm.   | col. | €     |
|----------|------------|------|-------|
| 42584-04 | 53x32,5x10 | ●    | 60,50 |
| 42584M04 | 53x32,5x10 | ●    | 60,50 |

**PP**

**Cutlery dispenser**  
Portaposate  
Besteck-Ablage  
Panier à couverts  
Cesta portacubiertos

| art.     | dim. cm.  | col. | €     |
|----------|-----------|------|-------|
| 42584B05 | 53x32,5x9 | ●    | 68,50 |
| 42584-05 | 53x32,5x9 | ●    | 68,50 |

**PP**

**Cutlery dispenser**  
Portaposate  
Besteck-Ablage  
Panier à couverts  
Cesta portacubiertos

| art.     | dim. cm. | col. | €     |
|----------|----------|------|-------|
| 42584-06 | 26x18x15 | ●    | 26,90 |
| 42584-07 | 26x18x15 | ●    | 26,90 |

**PP**

**Table caddy**  
Portacondimenti  
Tisch-Caddy  
Caddy de table  
Caddy de mesa

| art.     | dim. cm. | h. cm. | €     |
|----------|----------|--------|-------|
| 42583-25 | 17x17    | 25     | 22,90 |

**W**

**Table caddy 6 compartments**  
Portacondimenti 6 comparti  
Tisch-Caddy 6-Fächer  
Caddy de table 6 compartiments  
Caddy de mesa 6 compartimentos

| art.     | dim. cm. | €     |
|----------|----------|-------|
| 41639-40 | 27x17x10 | 20,50 |

**Compartments/Scoparti 7x7,5 cm.**

**SS**

**Table-cloth clips, 4 pcs set**  
Fermatovaglia, set 4 pz  
Tischtuch Klammer, 4 Stk  
Pinces à nappe, 4 pièces  
Pinzas para mantel, 4 piezas

| art.     | €    |
|----------|------|
| 42953-04 | 3,50 |

**For table/Per tavoli h 3 cm.**

**SS**

**Napkin holder**  
Legatovagliolo  
Serviettenring  
Porteserviette  
Servilletero

| art.     | €    |
|----------|------|
| 42955-00 | 4,50 |

**PP**

**Table caddy**  
Portacondimenti  
Tisch-Caddy  
Caddy de table  
Caddy de mesa

| art.     | Ø cm. | h. cm. | €     |
|----------|-------|--------|-------|
| 42583-24 | 20    | 24     | 25,90 |

**PP**

**Table caddy**  
Portacondimenti  
Tisch-Caddy  
Caddy de table  
Caddy de mesa

| art.     | dim. cm. | h. cm. | €     |
|----------|----------|--------|-------|
| 42583-11 | 24x18    | 11     | 28,50 |

**PP**

**Table caddy**  
Portacondimenti  
Tisch-Caddy  
Caddy de table  
Caddy de mesa

| art.     | dim. cm. | h. cm. | €     |
|----------|----------|--------|-------|
| 42583-14 | 18x18    | 14     | 24,50 |

**SS**

**Dome cover**  
Cloche  
Speiseglocke  
Cloche  
Cubreplatos

| art.     | Ø cm. | h. cm. | €      |
|----------|-------|--------|--------|
| 41560-28 | 29    | 18     | 110,50 |

**SS**
**ABS**

**Pocket crumbler**  
Raccoglibriciole tascabile  
Krümelsammler taschenformat  
Ramasse miettes de poche  
Recogemigas de Cuencosillo

| art.     | dim. cm. | €    |
|----------|----------|------|
| 42593-00 | 14x2,7   | 9,90 |

**SS**

**Table crumbler**  
Raccoglibriciole a tubo  
Krümelsammler  
Ramasse miettes  
Pala recogemigas

| art.     | dim. cm. | €     |
|----------|----------|-------|
| 41679-23 | 23,5     | 43,50 |

**W**

**Table caddy**  
Portacondimenti  
Tisch-Caddy  
Caddy de table  
Caddy de mesa

| art.     | Ø cm. | h. cm. | €     |
|----------|-------|--------|-------|
| 41639-17 | 17,5  | 8,5    | 16,90 |

**W**

**Cutlery dispenser**  
Portaposate  
Besteck-Ablage  
Panier à couverts  
Cesta portacubiertos

| art.     | Ø cm. | h. cm. | €     |
|----------|-------|--------|-------|
| 41639-11 | 11,5  | 14     | 17,50 |

**W**

**Table caddy 4 compartments**  
Portacondimenti 4 comparti  
Tisch-Caddy 4-Fächer  
Caddy de table 4 compartiments  
Caddy de mesa 4 compartimentos

| art.     | dim. cm. | €     |
|----------|----------|-------|
| 41639-30 | 17x17x10 | 17,90 |

**Compartments/Scoparti 7x7 cm.**

**W**

**Raclette maker, 4 pans**  
Macchina per raclette, 4 padelle  
Raclette Tischgerät, 4 Pfannen  
Appareil à raclette, 4 poêlons  
Maquina raclette

| art.     | dim. cm. | W   | €      |
|----------|----------|-----|--------|
| 41318-00 | 51x10x12 | 600 | 257,90 |

**Non-stick upper plate for all cooking (vegetables, meats, etc.).** – Piastra superiore antiaderente per tutte le cotture (verdure, carne, ecc.).

**W**

**Raclette maker**  
Macchina per raclette  
Raclette Tischgerät  
Appareil à raclette  
Maquina raclette

| art.     | dim. cm.     | W   | €      |
|----------|--------------|-----|--------|
| 42420-06 | 44,5x21,5x30 | 850 | 525,90 |

**Adjustable height. Suitable for cheese size 1/6 to 1/3 of a wheel. In stainless steel and painted steel.** – Altezza regolabile. Per da 1/6 a 1/3 di una forma. In acciaio inossidabile e acciaio verniciato.

**W**

**Raclette maker**  
Macchina per raclette  
Raclette Tischgerät  
Appareil à raclette  
Maquina raclette

| art.     | dim. cm.   | W   | €      |
|----------|------------|-----|--------|
| 42420-08 | 46x26,5x40 | 850 | 386,90 |

**Tilttable cheese holder. Adjustable height. Ideal for 6-8 people, 1/2 shape. Cheese holder in s/s and epoxy painted steel structure.** – Porta formaggio inclinabile. Altezza regolabile. Ideale per 6-8 persone, 1/2 forma. Porta formaggio inox e struttura in acciaio verniciato epossidico.



**Fondue set, copper**  
Set fonduta, rame  
Fondue-Service, Kupfer  
Service à fondue, cuivre  
Servicio para fondues, cobre

| art.     | Ø cm. | h. cm. | lt.  | €      |
|----------|-------|--------|------|--------|
| 15430-11 | 16    | 26     | 1,45 | 596,50 |



**Cheese fondue set**  
Set fonduta formaggio  
Käsefondue-Service  
Service à fondue fromage  
Servicio para fondues queso

| art.     | Ø cm. | h. cm. | lt. | €     |
|----------|-------|--------|-----|-------|
| 41311-00 | 20    | 18     | 1   | 60,50 |



**Fondue set 13 pcs**  
Set fonduta 13 pz  
Fondue-Service 13 Stk  
Service à fondue 13 pcs  
Servicio para fondues 13 pz

| art.     | Ø cm. | h. cm. | lt. | €      |
|----------|-------|--------|-----|--------|
| 41312-00 | 22    | 23     | 2,2 | 108,90 |



**Dipping forks, 6 pcs**  
Set forchette, 6 pz  
Fonduegabeln, 6 Stk  
Curettes à fondue, 6 pièces  
Tenedores para fondue, 6 pz

| art.     | l. cm. | €     |
|----------|--------|-------|
| 15428-06 | 24     | 21,90 |



**Stand with grill stone**  
Supporto con pietra ollare  
Träger mit Kochstein  
Pierre à cuire avec support  
Soporte con piedra

| art.     | dim. cm. | €     |
|----------|----------|-------|
| 41315-02 | 17x20x12 | 53,90 |



**Table barbecue**  
Barbecue da tavola  
Tischgrillplatte  
Barbecue de table  
Parrilla de mesa

| art.     | dim. cm.   | €      |
|----------|------------|--------|
| 44227-30 | 25x38x11,5 | 186,90 |

**Hot plate/Griglia 22x30 cm. Enmelled cast iron and beechwood.** – Ghisa smaltata e legno di faggio.



**Table barbecue, 1 closed side**  
Barbecue da tavola, da esterno  
Tischgrill, 1 geschlossene Seite  
Barbecue de table 1 foyer fermé  
Barbacoa de mesa, 1 lado cerrado

| art.     | dim. cm. | Kg. | €      |
|----------|----------|-----|--------|
| 41313-00 | 33x22x20 | 7,3 | 497,50 |

**Also for outdoor use. Solid beech board. Can be put in the dishwasher once disassembled.**  
Anche per uso all'esterno. Tagliere in faggio massiccio. Può essere lavato in lavastoviglie una volta smontato.



**Plate warmer**  
Rechaut  
Speisenwärmer  
Chaufe-plats  
Calentador de platos

| art.     | dim. cm. | €     |
|----------|----------|-------|
| 41569-34 | 34x13x6  | 27,50 |



**Mussel pot, enamel cast-iron**  
Cocotte per molluschi, ferro smaltato  
Muscheltopf, emailliertes Stahlblech  
Casserole coquillage, émaillée  
Cacerola para mejillones, esmaltada

| art.     | Ø cm. | h. cm. | lt.  | €     |
|----------|-------|--------|------|-------|
| 42414-05 | 13,5  | 9,0    | 0,75 | 22,50 |
| 42414-10 | 18,0  | 12,0   | 2,60 | 30,90 |
| 42414-15 | 20,0  | 13,0   | 3,30 | 34,90 |
| 42414-20 | 24,0  | 13,5   | 5,20 | 41,50 |

**Not suitable for cooking.**  
Non idonee alla cottura.



**Stand with 4 skewers**  
Supporto con 4 spiedini  
Träger mit 4 Fleischspiesen  
Support avec 4 brochettes  
Soporte con 4 brochetas

| art.     | Ø cm. | h. cm. | €     |
|----------|-------|--------|-------|
| 42417-22 | 22    | 46     | 54,50 |



**Swing table top waste bin**  
Portarifiuti da tavola  
Tischeimer  
Poubelle dé table  
Papelerla sobremesa

| art.     | Ø cm. | h. cm. | €     |
|----------|-------|--------|-------|
| 42959-12 | 12    | 17     | 39,50 |

**Removable swing cover with bayonet lock.**  
Coperchio basculante removibile con chiusura a baionetta.



**Trivet, cork**  
Sottopentola, sughero  
Korkuntersetzer  
Sous-plat, liège  
Posavases de corcho

| art.     | Ø cm. | €     |
|----------|-------|-------|
| 42413-24 | 24    | 28,50 |



**Swing table top waste bin**  
Portarifiuti da tavola  
Tischeimer  
Poubelle dé table  
Papelerla sobremesa

| art.     | Ø cm. | h. cm. | col. | €     |
|----------|-------|--------|------|-------|
| 42959K12 | 12    | 17     | ●    | 39,50 |

**Removable swing cover with bayonet lock.**  
Coperchio basculante removibile con chiusura a baionetta.



**Nut-cracker**  
Schiaccianoci  
Nussknacker  
Casse-noix  
Cascanueces

| art.     | €     |
|----------|-------|
| 48211-00 | 11,90 |



**Nut-cracker**  
Schiaccianoci  
Nussknacker  
Casse-noix  
Cascanueces

| art.     | l. cm. | €     |
|----------|--------|-------|
| 48210-00 | 15,3   | 23,90 |



**Lobster cracker**  
Pinza aragosta  
Hummerzange  
Pinça à homard  
Pinza bogavante

| art.     | l. cm. | €     |
|----------|--------|-------|
| 48239-00 | 20     | 32,50 |



**Lobster cracker, aluminum**  
Pinza aragosta, alluminio  
Hummerzange, Aluminium  
Pinça à homard, alu  
Pinza bogavante, aluminio

| art.     | dim. cm. | €    |
|----------|----------|------|
| 48240-00 | 14,5x6,5 | 5,90 |



**Sea urchin cutter**  
Taglia ricci di mare  
Seeigel-Messer  
Coupe oursin  
Cortador de erizo de mar

| art.     | dim. cm. | €     |
|----------|----------|-------|
| 48286-68 | 6x22     | 31,90 |



**Lobster pick**  
Stiletto aragosta  
Hummergabel  
Curette à homard  
Tenedor bogavante

| art.     | l. cm. | €    |
|----------|--------|------|
| 48238-00 | 20     | 7,90 |

**SS**

**Lobster forks**  
 Forchettine per aragosta  
 Hummergabelchen  
 Curettes à homard  
 Tenedores bogavante

| art.     | dim. cm. | U. Pack | €    |
|----------|----------|---------|------|
| 41594-18 | 18       | 5       | 6,90 |

**SS**

**Picks, set 12 pcs**  
 Spilloncini, set 12 pz  
 Stöcher, 12 Stk.  
 Pic-bigorneaux, set 12 pcs  
 Pico-caracoles, juego 12 pz

| art.     | €    |
|----------|------|
| 41594-12 | 7,90 |

**SS**

**Escargot picks, chromed, set 12 pcs**  
 Forchettine lumache, cromate, set 12 pz  
 Schneckengabel, verchromed, 12 Stk.  
 Pic-escargots, chromés, set 12 pcs  
 Pico-caracoles, cromados, juego 12 pz

| art.     | l. cm. | €    |
|----------|--------|------|
| 41686-12 | 8      | 6,50 |

**NEW**
**MF**

**Oyster tray**  
 Vassoio frutti di mare  
 Austernplatte  
 Plat à huîtres  
 Fuente de mariscos

| art.     | Ø cm. | h.  | €     |
|----------|-------|-----|-------|
| 41596-32 | 32    | 3,5 | 25,50 |
| 41596-40 | 40,5  | 5,5 | 44,90 |

**SS**

**Oyster tray**  
 Vassoio frutti di mare  
 Austernplatte  
 Plat à huîtres  
 Fuente de mariscos

| art.     | Ø cm. | €      |
|----------|-------|--------|
| 41591-90 | 45-36 | 191,50 |

**SS**

**Table bag holder**  
 Gancio appendi borsa  
 Handtaschentischhänger  
 Crochet de table  
 Colgador de Cuencoso

| art.     | €     |
|----------|-------|
| 41559-04 | 11,90 |

**PR**

**Escargot dish**  
 Piatto lumache  
 Schneckenplatte  
 Plat à escargots  
 Plato caracoles

| art.     | Ø cm. | cap. | €     |
|----------|-------|------|-------|
| 44378-06 | 19    | 6    | 19,50 |

**SS**

**Escargot dish**  
 Piatto lumache  
 Schneckenplatte  
 Plat à escargots  
 Plato caracoles

| art.     | Ø cm.     | cap. | €     |
|----------|-----------|------|-------|
| 41687-06 | 15,5/17,5 | 6    | 14,50 |
| 41687-12 | 19/22,5   | 12   | 19,50 |

**SS**

**Caviar cooler**  
 Coppa caviale  
 Kaviarkühler  
 Rafrâchisseur à caviar  
 Copa caviar

| art.     | Ø cm. | h. cm. | €      |
|----------|-------|--------|--------|
| 41562-18 | 18    | 12     | 115,50 |

**Glass bowl Ø 10 cm. – Ciotola vetro Ø 10 cm.**



**Wine bucket table holder, chromed**  
 Supporto secchio vino tavola, cromato  
 Weinkühler-Tischbefestigung, verchromt  
 Porte-seau à vin, chromé  
 Soporte de mesa cubo vino, cromado

| art.     | Ø cm. | €     |
|----------|-------|-------|
| 41558-00 | 18    | 37,90 |

**NEW**

**Wine bucket table holder**  
 Supporto secchio vino tavola  
 Weinkühler-Tischbefestigung  
 Porte-seau à vin  
 Soporte de mesa cubo vino

| art.     | Ø cm. | dim. cm. | col. | €     |
|----------|-------|----------|------|-------|
| 41558-18 | 18    | 49x20x17 | ●    | 33,90 |

**Black matt. – Nero opaco.**

**AY**

**Wine cooler**  
 Secchio vino  
 Weinkühler  
 Seau à vin  
 Cubo vino

| art.     | dim. cm. | h. cm. | €     |
|----------|----------|--------|-------|
| 44946-29 | 29x19,5  | 19,5   | 28,50 |



**Caviar flatware, mother of pearl**  
 Posate caviale, madreperla  
 Kaviar-Bestecke, Perlmuttern  
 Couverts à caviar, nacre  
 Cubertería caviar, nácar

| art.     | des.  | l. cm. | €     |
|----------|-------|--------|-------|
| 41518-00 | spoon | 9      | 22,90 |
| 41518-01 | knife | 9      | 22,90 |
| 41518-02 | fork  | 9      | 22,90 |



**Seafood display rack, chromed**  
 Supporto acciaio cromato  
 Unterteil für Austernplatte, verchromt  
 Support en fil chromé  
 Soporte cromado para fuente mariscos

| art.     | Ø cm. | h. cm. | €     |
|----------|-------|--------|-------|
| 41593-20 | 19-25 | 20     | 14,90 |

**AY**

**Bottle cooler**  
 Spumantiera  
 Flaschenkühler  
 Rafrâchisseur à bouteilles  
 Cubitera

| art.     | dim. cm. | h. cm. | €     |
|----------|----------|--------|-------|
| 44946-40 | 40,5x30  | 25     | 59,50 |

**AY**

**Wine cooler**  
 Secchio vino  
 Weinkühler  
 Seau à vin  
 Cubo vino

| art.     | Ø cm. | h. cm. | €     |
|----------|-------|--------|-------|
| 44946-20 | 20    | 23     | 28,50 |

**SS**

**Wine cooler**  
 Secchio vino  
 Weinkühler  
 Seau à vin  
 Cubo vino

| art.     | Ø cm. | h. cm. | €     |
|----------|-------|--------|-------|
| 41516-20 | 20-16 | 24     | 63,90 |



**Oyster tray, aluminum**  
 Vassoio frutti di mare, alluminio  
 Austernplatte, Aluminium  
 Plat à huîtres, alu  
 Fuente de mariscos, aluminio

| art.     | Ø cm. | h. cm. | €     |
|----------|-------|--------|-------|
| 41591-32 | 32    | 6      | 40,90 |
| 41591-36 | 36    | 6      | 45,90 |
| 41591-40 | 40    | 6      | 53,90 |
| 41591-45 | 45    | 6      | 67,50 |

**SS**

**Oyster tray**  
 Vassoio frutti di mare  
 Austernplatte  
 Plat à huîtres  
 Fuente de mariscos

| art.     | Ø cm. | h. cm. | €     |
|----------|-------|--------|-------|
| 41592-36 | 36    | 4,0    | 37,90 |
| 41592-45 | 45    | 5,5    | 88,50 |

**NEW**
**MF**

**Oyster tray**  
 Vassoio frutti di mare  
 Austernplatte  
 Plat à huîtres  
 Fuente de mariscos

| art.     | Ø cm. | h.  | €     |
|----------|-------|-----|-------|
| 41595-32 | 32    | 3,5 | 23,90 |
| 41595-40 | 40    | 5,5 | 44,50 |

**SS**

**Wine cooler**  
 Secchio vino  
 Weinkühler  
 Seau à vin  
 Cubo vino

| art.     | Ø cm. | h. cm. | col. | €     |
|----------|-------|--------|------|-------|
| 41516G20 | 20-16 | 24     | ●    | 92,90 |
| 41516C20 | 20-16 | 24     | ●    | 92,90 |

**SS**

**Wine bucket**  
 Secchiello vino  
 Weinkühler  
 Seau à vin  
 Cubo vino

| art.     | Ø cm. | h. cm. | €     |
|----------|-------|--------|-------|
| 41502-20 | 20-15 | 20     | 79,50 |

**SS**

**Wine cooler**  
 Secchiello vino  
 Weinkühler  
 Seau à vin  
 Cubo vino

| art.      | Ø cm.   | h. cm. | bot. | €      |
|-----------|---------|--------|------|--------|
| 46120-18● | 17-12,5 | 16     | 1/2  | 133,50 |
| 46120-22● | 21,5-16 | 21     | 1    | 183,50 |
| 46120-24● | 24-19   | 22     | 2    | 199,50 |

**SS**

**White wine cooler**  
Secchio vino bianco  
Weissweinkühler  
Seau à vin blanc

| art.     | Ø cm. | h. cm. | €      |
|----------|-------|--------|--------|
| 46118-20 | 20    | 25     | 190,50 |



**Wine bucket, aluminum**  
Secchiello vino, alluminio  
Weinkühler, Aluminium  
Seau à vin, alu

| art.     | dim. cm.   | lt. | bot. | col. | €     |
|----------|------------|-----|------|------|-------|
| 41507C03 | 20,5x14x17 | 2,1 | 1    | ●    | 49,90 |
| 41507B03 | 20,5x14x17 | 2,1 | 1    | ●    | 49,90 |

**Hammered surface.** – Superficie martellata.



**Wine bucket, aluminum**  
Secchiello vino, alluminio  
Weinkühler, Aluminium  
Seau à vin, alu

| art.     | dim. cm.   | lt. | bot. | col. | €     |
|----------|------------|-----|------|------|-------|
| 41507C04 | 25,5x19x20 | 3,9 | 1/2  | ●    | 66,90 |
| 41507B04 | 25,5x19x20 | 3,9 | 1/2  | ●    | 66,90 |

**Hammered surface.** – Superficie martellata.

**SS**

**Wine cooler stand**  
Colonna portasecchiello  
Ständer für Weinkühler  
Support seau à champagne  
Soporte para cubo

| art.     | Ø cm. | h. cm. | €      |
|----------|-------|--------|--------|
| 41505-17 | 16*   | 64     | 154,90 |
| 41505-19 | 20*   | 64     | 179,50 |

\* Inner diameter. – Diametro interno.

**NEW**

**Wine cooler stand**  
Colonna portasecchiello  
Ständer für Weinkühler  
Support seau à champagne  
Soporte para cubo

| art.     | Ø cm. | h. cm. | €      |
|----------|-------|--------|--------|
| 41505B15 | 15    | 71,5   | 185,50 |
| 41505B21 | 21    | 73,0   | 207,50 |

**Metal, zinc die-cast.** – Metallo, zinco pressofuso.

**NEW**

**Wine cooler, aluminum**  
Secchio vino, alluminio  
Weinkühler, Aluminium  
Seau à vin, alu  
Cubo vino, alluminio

| art.     | Ø cm.   | h. cm. | lt. | €      |
|----------|---------|--------|-----|--------|
| 41509B20 | 15-21,5 | 22     | 5   | 83,90  |
| 41509B27 | 20-27   | 24     | 8   | 120,50 |

**ABS handles.** – Maniglie ABS.



**Wine bucket, aluminum**  
Secchiello vino, alluminio  
Weinkühler, Aluminium  
Seau à vin, alu

| art.     | Ø cm. | h. cm. | €     |
|----------|-------|--------|-------|
| 41501-20 | 20-15 | 21     | 40,90 |



**Wine cooler, aluminum**  
Secchiello vino, alluminio  
Weinkühler, Aluminium  
Seau à vin, alu

| art.     | Ø cm.   | h. cm. | €     |
|----------|---------|--------|-------|
| 41501-23 | 23x20,5 | 22,5   | 59,90 |



**Wine cooler, aluminum**  
Secchiello vino, alluminio  
Weinkühler, Aluminium  
Seau à vin, alu

| art.     | Ø cm. | h. cm. | €      |
|----------|-------|--------|--------|
| 41501-40 | 40,2  | 25,3   | 151,50 |

**With 6 notches for glasses.** – Con 6 fori portacalici.

**SS**

**Bottle cooler**  
Giacette termica  
Flaschenkühler  
Rafraichisseur à bouteille  
Enfriador isotérmico

| art.     | Ø cm. | h. cm. | €     |
|----------|-------|--------|-------|
| 41508C12 | 12/10 | 20     | 53,90 |



**Bottle cooler, concrete**  
Giacette, cemento  
Flaschenkühler, Beton  
Rafraichisseur à bouteille, béton  
Enfriador, cemento

| art.     | Ø cm. | h. cm. | col. | €     |
|----------|-------|--------|------|-------|
| 41504-19 | 12/10 | 19     | ●    | 38,50 |
| 41504B19 | 12/10 | 19     | ●    | 38,50 |

**PP**

**Wine cooler stand**  
Colonna portasecchiello  
Ständer für Weinkühler  
Support seau à champagne  
Soporte para cubo

| art.     | Ø cm. | h. cm. | €     |
|----------|-------|--------|-------|
| 41505-00 | 20*   | 67,6   | 88,50 |

\* Inner diameter. – Diametro interno.

**SS**

**Wine cooler stand**  
Colonna portasecchiello  
Ständer für Weinkühler  
Support seau à champagne  
Soporte para cubo

| art.     | Ø cm. | h. cm. | €      |
|----------|-------|--------|--------|
| 41505-20 | 20*   | 70,5   | 210,90 |

\* Inner diameter. – Diametro interno.



**Bottle cooler, concrete**  
Giacette, cemento  
Flaschenkühler, Beton  
Rafraichisseur à bouteille, béton  
Enfriador, cemento

| art.     | Ø cm. | h. cm. | col. | €     |
|----------|-------|--------|------|-------|
| 41504W20 | 13/10 | 19,5   | ○    | 38,50 |
| 41504G20 | 13/10 | 19,5   | ●    | 38,50 |

**SS**

**Bottle cooler**  
Giacette termica  
Flaschenkühler  
Rafraichisseur à bouteille  
Enfriador isotérmico

| art.     | Ø cm. | h. cm. | €     |
|----------|-------|--------|-------|
| 41504-09 | 9,5   | 22,5   | 88,90 |

**SS**

**Bottle cooler**  
Giacette termica  
Flaschenkühler  
Rafraichisseur à bouteille  
Enfriador isotérmico

| art.     | Ø cm. | h. cm. | €      |
|----------|-------|--------|--------|
| 41504-10 | 10    | 21     | 103,50 |



**Bottle cooler**  
 Glacette termica  
 Flaschenkühler  
 Rafraichisseur à bouteille  
 Enfriador isotérmico

| art.     | Ø cm. | h. cm. | €     |
|----------|-------|--------|-------|
| 41504-11 | 10    | 22     | 20,90 |



**Wine holder**  
 Versavino a molla  
 Weingestell  
 Porte-Bouteille  
 Soporte para botella

| art.     | Ø cm. | €     |
|----------|-------|-------|
| 41510-08 | 8     | 10,90 |



**Wine holder**  
 Versavino reversibile  
 Weingestell  
 Porte-Bouteille  
 Soporte para botella

| art.     | l. cm. | €     |
|----------|--------|-------|
| 46123-00 | 17     | 53,90 |



**Flower vase**  
 Vaso fiori  
 Blumenvase  
 Vase à fleurs  
 Florero

| art.     | h. cm. | €     |
|----------|--------|-------|
| 41628-15 | 15     | 46,50 |



**Flower vase**  
 Vaso fiori  
 Blumenvase  
 Vase à fleurs  
 Florero

| art.     | dim. cm.    | ml. | €     |
|----------|-------------|-----|-------|
| 42942-10 | 10x4,5x12,5 | 25  | 13,90 |

Concrete and glass. – Cemento e vetro.



**Set 4 tea light candles**  
 Set 4 candele tea light  
 Kunstteelichter, 4er Set  
 Set 4 bougies chauffeplat  
 Set 4 velas de te

| art.     | Ø cm. | h. cm. | €     |
|----------|-------|--------|-------|
| 42446-04 | 3,65  | 3,53   | 23,90 |

Resin. Timer function 5 hours ON/19 OFF. Powered by one CR2450 alkaline battery (not incl.). Working time >50 hours. Flameless moving wick. – Resina. Funzione timer 5 ore ON/19 OFF. 1 batteria alcalina CR2450 (non incl.). Durata > 50 ore. Stoppino mobile senza fiamma.



**Wine collar, chromed**  
 Collare salvagoccia, cromato  
 Tropfenfänger, verchromt  
 Collier anti-gouttes, chromé  
 Anillo anti-goteo, cromado

| art.     | €    |
|----------|------|
| 41511-00 | 3,90 |



**Cognac warmer, palladium**  
 Scaldacognac, palladio  
 Cognacwärmer, Palladium  
 Réchaud à cognac, palladium  
 Calentador brandy, paladio

| art.     | h. cm. | €      |
|----------|--------|--------|
| 41678-14 | 14,5   | 125,50 |



**Champagne saber**  
 Sciolabla per savrage  
 Cognacwärsäbel  
 Sabra à champagne  
 Sable para Champán

| art.     | blade cm. | l. cm. | €      |
|----------|-----------|--------|--------|
| 41496-40 | 28        | 42     | 182,90 |

Pakkawood handle.



**Set 3 candles**  
 Set 3 candles  
 Kunstkerzen, 3er Set  
 Set 3 bougies  
 Set 3 velas

| art.     | Ø cm. | h. cm. | €     |
|----------|-------|--------|-------|
| 42445-03 | 9     | 12,5   | 41,50 |
|          | 9     | 18,0   |       |
|          | 9     | 23,0   |       |

Resin. Timer function 5 hours ON/19 OFF. Powered by 2D alkaline batteries (not incl.). Working time >800 hours. Flameless moving wick. – Resina. Funzione timer 5 ore ON/19 OFF. 2 batterie alcaline D (non incluse). Durata > 800 ore. Stoppino mobile senza fiamma.



**Sign holder, chromed**  
 Clip flessibile, cromate  
 Schildhalter, verchromt  
 Porte-étiquette, chromé  
 Porta etiqueta con clip, cromada

| art.     | l. cm. | €    |
|----------|--------|------|
| 41394-02 | 12     | 7,50 |



**Menu stand**  
 Porta menu  
 Speisekartenhalter  
 Porte-menu  
 Portatarjetas

| art.     | dim. cm. | €    |
|----------|----------|------|
| 42951-08 | 8x7x2    | 7,90 |



**Champagne tongs, chromed**  
 Pinza champagne, cromata  
 Champagner-Zange, verchromt  
 Pince à champagne, chromée  
 Pinza Champaña, cromada

| art.     | €     |
|----------|-------|
| 41511-30 | 20,50 |



**Pourer**  
 Versatore  
 Ausgießer  
 Verseur  
 Vertedor

| art.     | €    |
|----------|------|
| 41511-20 | 6,50 |



**Flower vase, nickel plated**  
 Vaso fiori, nichelato  
 Blumenvase, vernickelt  
 Vase à fleurs, nickelé  
 Florero, zinc-niquel

| art.     | Ø cm. | h. cm. | €     |
|----------|-------|--------|-------|
| 42942-16 | 4     | 16,5   | 30,90 |



**Table number stand, 4 pcs set**  
 Supporto numero tavola, set 4 pz  
 Tischnummerständer, Satz 4 Stk  
 Support numero de table, set 4 pcs  
 Soporte número de mesa, set 4 pz

| art.     | Ø cm. | h. cm. | €     |
|----------|-------|--------|-------|
| 42954-04 | 4     | 10     | 44,90 |



**Table number stand**  
 Supporto numero tavola  
 Tischnummerständer  
 Support numero de table  
 Soporte número de mesa

| art.     | Ø cm. | h. cm. | €     |
|----------|-------|--------|-------|
| 42954-18 | 7,5   | 18,5   | 21,50 |



**Card holder**  
 Supporto targhetta  
 Kartenhalter  
 Porte-cartes  
 Portatarjetas

| art.     | dim. cm. | €    |
|----------|----------|------|
| 42952-05 | 6x5x3    | 4,50 |



SS

**Table sign, 2 pcs set**

Targhetta tavola, set 2 pz  
Tischaufsteller, Satz 2 Stk  
Plaque de table, set 2 pcs  
Placa de mesa, set 2 pz

| art.     | dim. cm.  | €     |
|----------|-----------|-------|
| 42951-57 | 5,5x5x3,5 | 14,90 |



SS

**Table sign, 2 pcs set**

Targhetta tavola, set 2 pz  
Tischaufsteller, Satz 2 Stk  
Plaque de table, set 2 pcs  
Placa de mesa, set 2 pz

| art.     | dim. cm.  | €     |
|----------|-----------|-------|
| 42951-59 | 5,5x5x3,5 | 10,50 |



SS

**Reception bell**

Campanella reception  
Rezeptionsklingel  
Sonette de réception  
Timbre recepción

| art.     | Ø cm. | h. cm. | €    |
|----------|-------|--------|------|
| 41390-00 | 8,5   | 6      | 7,90 |



SS

**Ashtray with windcover**

Posacenera coperchio antivento  
Windsaschenbecher  
Cendrier couvercle anti-vent  
Cenicero tapa antiviento

| art.     | Ø cm. | h. cm. | €     |
|----------|-------|--------|-------|
| 48249-12 | 12    | 5,5    | 18,90 |



MF

**Ashtray, 3 pcs set**

Posacenera, set 3 pz  
Aschenbecher, 3 Stk  
Cendrier, set 3 pièces  
Cenicero, 3 pz

| art.     | Ø cm. | h. cm. | col. | €    |
|----------|-------|--------|------|------|
| 48251-03 | 8     | 3      | ●    | 5,90 |



MF

**Ashtray**

Posacenera  
Aschenbecher  
Cendrier  
Cenicero

| art.     | Ø cm. | h. cm. | col. | €    |
|----------|-------|--------|------|------|
| 48253809 | 9,5   | 4,5    | ●    | 5,90 |



**Table bell**

Campanella da tavola  
Tischklingel  
Sonette de table  
Timbre de mesa

| art.     | Ø cm. | h.   | €     |
|----------|-------|------|-------|
| 41391-08 | 8     | 15,5 | 21,50 |



W

**Newspaper stick**

Portiorniale  
Zeitungshalter  
Canne à journaux

**Vanilla portaperiodico**

| art.     | l. cm. | col. | €     |
|----------|--------|------|-------|
| 48287-18 | 75     | ●    | 26,50 |
| 48287-19 | 75     | ●    | 31,90 |



MF

**Ashtray**

Posacenera  
Aschenbecher  
Cendrier  
Cenicero

| art.     | Ø cm. | h. cm. | col. | €     |
|----------|-------|--------|------|-------|
| 48252-10 | 10    | 4,0    | ○    | 10,50 |
| 48252-12 | 12    | 4,5    | ○    | 11,50 |



MF

**Ashtray**

Posacenera  
Aschenbecher  
Cendrier  
Cenicero

| art.     | Ø cm. | h. cm. | col. | €     |
|----------|-------|--------|------|-------|
| 48252B10 | 10    | 4,0    | ●    | 10,50 |
| 48252B12 | 12    | 4,5    | ●    | 11,50 |



**Table cigar cutter**

Tagliasigari da tavola  
Zigarrenscheider  
Coupe-cigares  
Guillotina para puros

| art.     | dim. cm. | €     |
|----------|----------|-------|
| 48244-07 | 9x4      | 14,50 |

**Double blade. – Doppia lama.**



MF

**Ashtray**

Posacenera  
Windsaschenbecher  
Cendrier  
Cenicero

| art.     | Ø cm. | h. cm. | col. | €     |
|----------|-------|--------|------|-------|
| 48248K10 | 10,5  | 5      | ●    | 15,50 |
| 48248G10 | 11    | 5      | ●    | 16,50 |

**Concrete. – Cemento.**



SS

**Ashtray**

Posacenera  
Aschenbecher  
Cendrier  
Cenicero

| art.     | Ø cm. | €     |
|----------|-------|-------|
| 48247-10 | 10    | 20,90 |



SS

**Ashtray**

Posacenera  
Aschenbecher  
Cendrier  
Cenicero

| art.     | Ø cm. | h. cm. | €     |
|----------|-------|--------|-------|
| 48250-10 | 10    | 4,5    | 16,50 |
| 48250-12 | 12    | 4,5    | 17,90 |



SS

**Table cigar cutter**

Tagliasigari da tavola  
Zigarrenscheider  
Coupe-cigares  
Guillotina para puros

| art.     | dim. cm. | €     |
|----------|----------|-------|
| 48242-09 | 9x4      | 89,90 |



SS

**Cigar scissors**

Forbice sigari  
Zigarrenscherer  
Ciseaux à cigares  
Cortador para puros

| art.     | dim. cm. | €     |
|----------|----------|-------|
| 48245-10 | 10x5     | 17,50 |



SS

**Cigar ashtray**

Portasigaro con piattino  
Aschenbecher mit Zigarrenhalter  
Cendrier à cigares  
Cenicero para puros

| art.     | Ø cm. | €     |
|----------|-------|-------|
| 48241-14 | 14,5  | 98,50 |



MF

**Ashtray, chrome plated**

Posacenera, cromato  
Drehaschenbecher, Metall verchromt  
Cendrier, chromé  
Cenicero, cromado

| art.     | Ø cm. | h. cm. | €     |
|----------|-------|--------|-------|
| 48249-13 | 13    | 10,5   | 19,50 |



MF

**Ashtray, chrome plated**

Posacenera, cromato  
Drehaschenbecher, Metall verchromt  
Cendrier, chromé  
Cenicero, cromado

| art.     | Ø cm. | h. cm. | €     |
|----------|-------|--------|-------|
| 48249-10 | 9,5   | 11     | 20,90 |

**Glass and metal. – Vetro e metallo.**



MF

**Ashtray, chrome plated**

Posacenera, cromato  
Aschenbecher, Metall verchromt  
Cendrier, chromé  
Cenicero, cromado

| art.     | Ø cm. | h. cm. | col. | €     |
|----------|-------|--------|------|-------|
| 48255-01 | 9,5   | 8      | ●    | 17,90 |
| 48255-04 | 9,5   | 8      | ○    | 17,90 |

**Glass and metal. – Vetro e metallo.**



PMMA

WV

**Cigar humidifier**

Vetrina sigari  
Zigarren-Vitrine  
Vitrine à cigares  
Vitrina para puros

| art.     | dim. cm. | €      |
|----------|----------|--------|
| 48245-75 | 30x24x13 | 470,90 |

**With an incorporated hygrometre a small humidifier and liquid. Plexiglass window, cedar wood interior with two removable dividers. Can contain between 50 and 70 cigars according to the cigar ring. – Dotato di igrometro incorporato e un piccolo umidificatore oltre al liquido. Finestra in plexiglass interno di cedro con due divisori removibili. Capienza da 50 a 75 sigari in relazione al ring del sigaro.**

CORDLESS TABLE LAMPS



Designed and manufactured to meet the high demands of the HoReCa sector. Each lamp is supplied with a charging plate, a USB charging cable and a remote control with battery. The remote control makes it possible to control several table lamps simultaneously and conveniently from a distance. Thanks to the control elements under the base of the lamp, unintentional control by guests is avoided. Each lamp offers a 3-step dimming and three different light temperatures. The charge status indicator provides information via the LED display: red indicates the charging process, green indicates that the lamp is fully charged. They can also be used during the charging process. The lamps are dust and splash-proof in accordance with protection class IP54 and have a furniture-friendly underside that leaves your furniture undamaged.

Progettate e realizzate per soddisfare le elevate esigenze del settore HoReCa. Ogni lampada è fornita con una base di ricarica, un cavo USB per la ricarica e un telecomando con batteria. Il telecomando consente di controllare contemporaneamente e comodamente a distanza più lampade da tavolo. Grazie ai comandi posizionati sotto la base della lampada, si evita un uso involontario da parte degli ospiti. Ogni lampada offre 3 livelli di intensità luminosa e tre diverse temperature di colore. L'indicatore di stato della batteria informa tramite il display LED: il rosso indica che la lampada è in carica, il verde che è completamente carica. Possono essere utilizzate anche durante il processo di ricarica. Le lampade sono resistenti alla polvere e agli schizzi secondo la classe di protezione IP54. La base è studiata per essere delicata sulle superfici, proteggendo i mobili da graffi o segni.



**RGB** - The RGB function allows customizable light colors through red, green, and blue, offering personalized illumination options. La funzione RGB consente di personalizzare i colori della luce attraverso rosso, verde e blu, offrendo opzioni di illuminazione personalizzabili.



**IP54** - The IP54 standard ensures resistance to dust and splash water, making the lights suitable for outdoor use. Lo standard IP54 garantisce resistenza alla polvere e agli spruzzi d'acqua, rendendo le luci adatte all'uso esterno.



**CCT** - The CCT function allows the colour temperature to be adjusted, enabling a variable lighting mood from warm white to cool white. La funzione CCT consente di regolare la temperatura del colore, permettendo un'atmosfera luminosa variabile che va dal bianco caldo al bianco freddo.



**Minimum light duration - Large battery - low consumption:** Indicates the shortest possible light duration at maximum brightness. Durata minima della luce. Batteria grande - basso consumo. Indica la durata minima della luce alla massima luminosità.



**3-step dimmable** - The 3-step dimming feature provides simple adjustment of brightness in three different levels. La funzione di regolazione a 3 livelli consente una semplice regolazione della luminosità in tre livelli differenti.



**Maximum light duration - Large battery - low consumption:** Indicates the longest possible light duration at minimum brightness. Durata massima della luce. Batteria grande - basso consumo. Indica la durata massima della luce alla minima luminosità.



**Remote control** - The remote control allows for the simultaneous operation of multiple lights and convenient adjustment of settings from a distance. Controllo remoto. Il telecomando consente di controllare simultaneamente più luci e di regolare comodamente le impostazioni a distanza.



**Charging time - High battery capacity - efficient use:** Indicates the charging time needed for a full charge. Tempo di ricarica. Alta capacità della batteria - utilizzo efficiente. Indica il tempo necessario per una ricarica completa.

MERLE



**Table lamp**  
Lampada da tavolo  
Tischleuchte  
Lampe de table  
Lámpara de mesa

| art.     | des.  | Ø cm. | h. cm. | €      |
|----------|-------|-------|--------|--------|
| 41330W00 | white | 11    | 30,5   | 130,50 |
| 41330G00 | mint  | 11    | 30,5   | 130,50 |
| 41330K00 | black | 11    | 30,5   | 130,50 |



**Table lamp**  
Lampada da tavolo  
Tischleuchte  
Lampe de table  
Lámpara de mesa

| art.     | des.   | Ø cm. | h. cm. | €      |
|----------|--------|-------|--------|--------|
| 41336G00 | gold   | 11    | 30,5   | 144,50 |
| 41336R00 | rust   | 11    | 30,5   | 144,50 |
| 41336C00 | copper | 11    | 30,5   | 144,50 |



**Table lamp**  
Lampada da tavolo  
Tischleuchte  
Lampe de table  
Lámpara de mesa

| art.     | des. | Ø cm. | h. cm. | €      |
|----------|------|-------|--------|--------|
| 41330S00 | sand | 11    | 30,5   | 132,90 |

NEW



MERLE MINI



**Table lamp**  
Lampada da tavolo  
Tischleuchte  
Lampe de table  
Lámpara de mesa

| art.     | des.  | Ø cm. | h. cm. | €      |
|----------|-------|-------|--------|--------|
| 41330W01 | white | 9     | 25     | 114,90 |
| 41330K01 | black | 9     | 25     | 114,90 |



**Table lamp**  
Lampada da tavolo  
Tischleuchte  
Lampe de table  
Lámpara de mesa

| art.     | des.   | Ø cm. | h. cm. | €      |
|----------|--------|-------|--------|--------|
| 41336G01 | gold   | 9     | 25     | 125,90 |
| 41336R01 | rust   | 9     | 25     | 125,90 |
| 41336C01 | copper | 9     | 25     | 125,90 |



**Table lamp**  
Lampada da tavolo  
Tischleuchte  
Lampe de table  
Lámpara de mesa

| art.     | des. | Ø cm. | h. cm. | €      |
|----------|------|-------|--------|--------|
| 41330S01 | sand | 9     | 25     | 114,90 |

NEW

MERLE MICRO



NEW



NEW

**Table lamp**  
Lampada da tavolo  
Tischleuchte  
Lampe de table  
Lámpara de mesa

| art.     | des.  | Ø cm. | h. cm. | €      |
|----------|-------|-------|--------|--------|
| 41330W02 | white | 8     | 20     | 110,50 |
| 41330K02 | black | 8     | 20     | 110,50 |
| 41330S02 | sand  | 8     | 20     | 110,50 |

**Table lamp**  
Lampada da tavolo  
Tischleuchte  
Lampe de table  
Lámpara de mesa

| art.     | des.   | Ø cm. | h. cm. | €      |
|----------|--------|-------|--------|--------|
| 41336G02 | gold   | 8     | 20     | 121,90 |
| 41336C02 | copper | 8     | 20     | 121,90 |
| 41336R02 | rust   | 8     | 20     | 121,90 |

CONE & CONE MINI



NEW



NEW

**Table lamp**  
Lampada da tavolo  
Tischleuchte  
Lampe de table  
Lámpara de mesa

| art.     | des.  | Ø cm. | h. cm. | €      |
|----------|-------|-------|--------|--------|
| 41338W00 | white | 13    | 18     | 142,50 |
| 41338K00 | black | 13    | 18     | 142,50 |
| 41338G00 | gold  | 13    | 18     | 149,90 |

**Table lamp**  
Lampada da tavolo  
Tischleuchte  
Lampe de table  
Lámpara de mesa

| art.     | des.  | Ø cm. | h. cm. | €      |
|----------|-------|-------|--------|--------|
| 41338W01 | white | 13    | 11,5   | 123,50 |
| 41338K01 | black | 13    | 11,5   | 123,50 |
| 41338G01 | gold  | 13    | 11,5   | 130,90 |

ALVA



**Table lamp**  
Lampada da tavolo  
Tischleuchte  
Lampe de table  
Lámpara de mesa

| art.     | des.  | Ø cm. | h. cm. | €     |
|----------|-------|-------|--------|-------|
| 41335W00 | white | 8     | 20     | 96,50 |
| 41335K00 | black | 8     | 20     | 96,50 |

**Table lamp**  
Lampada da tavolo  
Tischleuchte  
Lampe de table  
Lámpara de mesa

| art.     | des.   | Ø cm. | h. cm. | €     |
|----------|--------|-------|--------|-------|
| 41335G00 | gold   | 8     | 20     | 99,90 |
| 41335R00 | rust   | 8     | 20     | 99,90 |
| 41335C00 | copper | 8     | 20     | 99,90 |



JOSEF & JOSEF MINI



NEW

7 h

6.5h

NEW

**Table lamp**  
Lampada da tavolo  
Tischleuchte  
Lampe de table  
Lámpara de mesa

| art.     | des.      | Ø cm. | h. cm. | €      |
|----------|-----------|-------|--------|--------|
| 41339P00 | champagne | 11    | 30     | 187,50 |
| 41339B00 | gunmetal  | 11    | 30     | 187,50 |



NEW

8 h

4.5h

NEW

**Table lamp**  
Lampada da tavolo  
Tischleuchte  
Lampe de table  
Lámpara de mesa

| art.     | des.      | Ø cm. | h. cm. | €      |
|----------|-----------|-------|--------|--------|
| 41339P01 | champagne | 8     | 20,5   | 164,50 |
| 41339B01 | gunmetal  | 8     | 20,5   | 164,50 |



CLEO



**Table lamp**  
Lampada da tavolo  
Tischleuchte  
Lampe de table  
Lámpara de mesa

| art.     | des.  | Ø cm. | h. cm. | €      |
|----------|-------|-------|--------|--------|
| 41331W00 | white | 12    | 35     | 135,90 |



**Table lamp**  
Lampada da tavolo  
Tischleuchte  
Lampe de table  
Lámpara de mesa

| art.     | des. | Ø cm. | h. cm. | €      |
|----------|------|-------|--------|--------|
| 41331G00 | mint | 12    | 35     | 135,90 |



**Table lamp**  
Lampada da tavolo  
Tischleuchte  
Lampe de table  
Lámpara de mesa

| art.     | des.  | Ø cm. | h. cm. | €      |
|----------|-------|-------|--------|--------|
| 41331K00 | black | 12    | 35     | 135,90 |



NISSRIN



**Table lamp**  
Lampada da tavolo  
Tischleuchte  
Lampe de table  
Lámpara de mesa

| art.     | des.  | Ø cm. | h. cm. | €      |
|----------|-------|-------|--------|--------|
| 41337-00 | black | 8     | 25     | 111,50 |

NEW



NIELS



PE

**Table lamp**  
Lampada da tavolo  
Tischleuchte  
Lampe de table  
Lámpara de mesa

| art.     | des. | Ø cm. | h. cm. | €     |
|----------|------|-------|--------|-------|
| 41333-00 |      | 11    | 16     | 70,90 |

RGB and candle mode. – Modalità RGB e candela.

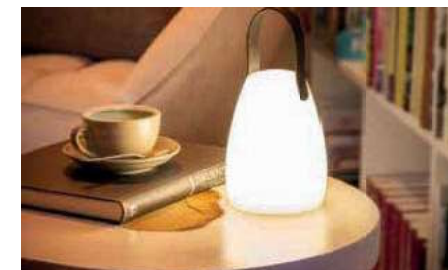

ACCESSORIES



ABS

**Charging station, 6-fold**  
Stazione di ricarica, 6 postazioni  
Ladestation, 6-fach  
Station de recharge, 6 lampes  
Estación de carga, 6 puertos

| art.     | dim. cm. | h. cm. | col. | €      |
|----------|----------|--------|------|--------|
| 41330-06 | 43x31,5  | 5      | ●    | 263,90 |

Fits all table lamps in the product range. The charging stations fits perfectly on the serving/transport trolley (art. no. 44819-02). The table lamps are placed on the magnetic contacts of the charging station and cannot fall off the station - tilt-proof transport! Two charging stations can be connected as a double-decker charging station using four connecting tubes (art. no. 41330T04) - up to 30 lights can be charged simultaneously with one cable.



ABS

**Charging station, 15-fold**  
Stazione di ricarica, 15 postazioni  
Ladestation, 15-fach  
Station de recharge, 15 lampes  
Estación de carga, 15 puertos

| art.     | dim. cm. | h. cm. | col. | €      |
|----------|----------|--------|------|--------|
| 41330-15 | 75x43    | 5      | ●    | 439,90 |

Idonei per tutte le lampade da tavolo della gamma. Le stazioni di ricarica si adattano perfettamente al carrello di servizio/trasporto (art. n. 44819-02). Le lampade vengono posizionate su contatti magnetici della stazione di ricarica che ne impediscono la caduta - trasporto a prova di ribaltamento! È possibile collegare due stazioni di ricarica su due piani utilizzando quattro tubi di collegamento (art. n. 41330T04) - si possono ricaricare contemporaneamente fino a 30 lampade con un solo cavo.





NEW  
ABS

**Charging station, 12-fold**  
Stazione di ricarica, 12 postazioni  
Ladestation, 12-fach  
Station de recharge, 12 lampes  
Estación de carga, 12 puertos

| art.     | dim. cm. | h. cm. | col. | €      |
|----------|----------|--------|------|--------|
| 41330-12 | 43x33    | 4,5    | ●    | 395,90 |

Fits all table lamps with max. Ø 9 cm.  
Idoneo per tutte le lampade da tavolo con Ø max. 9 cm.



FE

**Tubes for charging station**  
Tubi per stazione di ricarica  
Rohre für Ladestation  
Tuyaux pour station de recharge  
Tubos para estación de carga

| art.     | Ø cm. | h. cm. | pz/pcs | €     |
|----------|-------|--------|--------|-------|
| 41330T04 | 2     | 43     | 4      | 17,50 |



SS

**Service trolley**  
Carrello di servizio  
Servier-/Transportwagen  
Chariot de service  
Carro de servicio

| art.     | dim. cm. | h. cm. | €      |
|----------|----------|--------|--------|
| 44819-02 | 91x59    | 93     | 329,50 |

Shelves cm 83 x 51, height between the shelves 56 cm, total load capacity 80 kg. Equipped with 4 swivel castors, 2 with brakes. Delivered unassembled.  
Ripiani cm 83 x 51, altezza tra i ripiani 56 cm, portata totale 80 kg. Due ruote con freno. Consegnato smontato.



NEW  
PP

**Service trolley**  
Carrello di servizio  
Servier-/Transportwagen  
Chariot de service  
Carro de servicio

| art.     | des.  | dim. cm. | h. cm. | col. | €      |
|----------|-------|----------|--------|------|--------|
| 44030-04 | black | 108x50   | 96     | ●    | 302,50 |
| 44030-03 | grey  | 108x50   | 96     | ●    | 302,50 |

PP and aluminum. Height between the shelves 31 cm, total load capacity 150 kg. Four swivel castors with brakes. Delivered unassembled. - PP e alluminio. Altezza tra i ripiani 31 cm, portata totale 150 kg. Dotato di 4 ruote piroettanti con freno. Consegnato smontato.



# PEUGEOT MILLS MACINE



TABLEWARE  
TAVOLA



MECHANISMS  
MECCANISMI

For each spice, a specific mechanism has been designed to best express its organoleptic wealth, its singularity, its imagination. This commitment to flavor is backed up with the best attention to the quality of the products and performance of the mechanisms.

Per ogni spezia è stato progettato un meccanismo specifico per esprimere al meglio la sua ricchezza organolettica, la sua singolarità, la sua immaginazione. Questo impegno per il sapore è supportato dalla massima attenzione alla qualità dei prodotti e alle performance dei meccanismi.

INNOVATION



ADJUSTABLE  
GRINDING SYSTEM

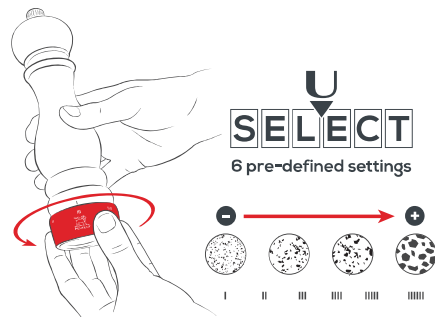

KNOBBS  
MARKED P AND S

For an immediate Pepper and Salt identification.



ZIRLION

ZIRCONIA a material without compromise, used in the most demanding fields: health, cosmetics, automotive, aeronautics. Unrivaled intrinsic properties: resistant to corrosion; exceptional hardness, superior to that of conventional ceramics or steel; total safety, allowing tooth-on-tooth contact without risk of alteration.

ZIRCONIA un materiale senza compromessi, utilizzato nei settori più esigenti: salute, cosmetica, automotive, aeronautica. Proprietà intrinseche senza pari: resistente alla corrosione; durezza eccezionale, superiore a quella delle ceramiche convenzionali o dell'acciaio; sicurezza totale, che consente il contatto tra dente e dente senza rischio di alterazione.



The first salt mechanism in zirconia. Exceptionally hard materials combined with Peugeot's R&D know-how make for the world's highest performance salt mechanism. PEUGEOT INVENTS POWDERED SALT. Extremely fine grind, all the pleasures of salt while limiting its harmful effects. PRECISION. Wide variety of grinding sizes, from powdered to crunchy salt. VARIETY. Ability to grind a wide variety of salts (sea salt, rock salt, aromatic blends). RESISTANCE TO CORROSION. Even in areas of high humidity.

Il primo meccanismo sale in zirconia. Materiali eccezionalmente duri, combinati con il know-how in ricerca e sviluppo di Peugeot, danno vita al meccanismo per sale ad alte prestazioni più avanzato al mondo. PEUGEOT INVENTA IL SALE IN POLVERE. Macinatura estremamente fine, tutti i piaceri del sale limitandone gli effetti dannosi. PRECISIONE. Ampia varietà di dimensioni di macinatura, dal sale in polvere al sale croccante. VARIETÀ. Capacità di macinare una vasta gamma di sali (sale marino, sale di rocca, miscele aromatiche). RESISTENZA ALLA CORROSIONE. Anche in ambienti con elevata umidità.



**PARIS ANTIQUE Pepper/salt mill**  
Macinapepe/sale  
Pfeffer-/Salzmühle  
Moulin à poivre/sel  
Molinillo pimienta/sal

| art.-P   | art.-S   | h. cm. | €     |
|----------|----------|--------|-------|
| 42749P18 | 42749S18 | 18     | 73,50 |
| 42749P22 | 42749S22 | 22     | 83,50 |

**Beech wood antique.** – Faggio anticato.



**PARIS Pepper/salt mill**  
Macinapepe/sale  
Pfeffer-/Salzmühle  
Moulin à poivre/sel  
Molinillo pimienta/sal

| art.-P   | art.-S   | h. cm. | €      |
|----------|----------|--------|--------|
| 42691P12 | 42691S12 | 12     | 53,90  |
| 42691P18 | 42691S18 | 18     | 67,50  |
| 42691P22 | 42691S22 | 22     | 78,50  |
| 42691P30 | 42691S30 | 30     | 104,50 |
| 42691P40 | -        | 40     | 145,90 |

**Beech wood, black satin.** – Faggio, nero satinato.



**PARIS Pepper/salt mill**  
Macinapepe/sale  
Pfeffer-/Salzmühle  
Moulin à poivre/sel  
Molinillo pimienta/sal

| art.-P   | art.-S   | h. cm. | €     |
|----------|----------|--------|-------|
| 42746P12 | -        | 12     | 41,90 |
| 42746P18 | 42746S18 | 18     | 48,90 |
| 42746P22 | 42746S22 | 22     | 55,50 |
| 42746P30 | 42746S30 | 30     | 73,50 |

**Beech wood, chocolate.** – Faggio cioccolato.



**PARIS Pepper mill**  
Macinapepe  
Pfeffermühle  
Moulin à poivre  
Molinillo pimienta

| art.-P   | art.-S | h. cm. | €      |
|----------|--------|--------|--------|
| 42746P40 | -      | 40     | 97,90  |
| 42746P50 | -      | 50     | 177,90 |
| 42746P80 | -      | 80     | 366,90 |

**Beech wood, chocolate.** – Faggio cioccolato.



**PARIS Pepper/salt mill**  
Macinapepe/sale  
Pfeffer-/Salzmühle  
Moulin à poivre/sel  
Molinillo pimienta/sal

| art.-P   | art.-S   | h. cm. | €     |
|----------|----------|--------|-------|
| 42747P12 | 42747S12 | 12     | 42,90 |
| 42747P18 | 42747S18 | 18     | 53,90 |

**Beech wood, black lacquered.**  
Faggio laccato nero.



**PARIS Pepper/salt mill**  
Macinapepe/sale  
Pfeffer-/Salzmühle  
Moulin à poivre/sel  
Molinillo pimienta/sal

| art.-P   | art.-S   | h. cm. | €      |
|----------|----------|--------|--------|
| 42665P12 | 42665S12 | 12     | 46,50  |
| 42665P18 | 42665S18 | 18     | 57,50  |
| 42665P22 | 42665S22 | 22     | 69,90  |
| 42665P30 | 42665S30 | 30     | 85,90  |
| 42665P40 | 42665S40 | 40     | 120,50 |

**Beech wood, natural.** – Faggio naturale.



**PARIS Pepper/salt mill**  
Macinapepe/sale  
Pfeffer-/Salzmühle  
Moulin à poivre/sel  
Molinillo pimienta/sal

| art.-P   | art.-S   | h. cm. | €      |
|----------|----------|--------|--------|
| 42666P12 | 42666S12 | 12     | 46,50  |
| 42666P18 | 42666S18 | 18     | 57,50  |
| 42666P22 | 42666S22 | 22     | 69,90  |
| 42666P27 | 42666S27 | 27     | 77,50  |
| 42666P30 | 42666S30 | 30     | 85,90  |
| 42666P40 | 42666S40 | 40     | 120,50 |

**Beech wood, chocolate.** – Faggio cioccolato.



**PARIS Pepper/salt mill**  
Macinapepe/sale  
Pfeffer-/Salzmühle  
Moulin à poivre/sel  
Molinillo pimienta/sal

| art.-P   | art.-S   | h. cm. | €      |
|----------|----------|--------|--------|
| 42694P12 | 42694S12 | 12     | 53,90  |
| 42694P18 | 42694S18 | 18     | 67,50  |
| 42694P22 | 42694S22 | 22     | 78,50  |
| 42694P30 | 42694S30 | 30     | 104,50 |
| 42694P40 | -        | 40     | 145,90 |

**Beech wood, red passion lacquered.**  
Faggio laccato red passion.



**PARIS OLIVE Pepper/salt mill**  
Macinapepe/sale  
Pfeffer-/Salzmühle  
Moulin à poivre/sel  
Molinillo pimienta/sal

| art.-P   | art.-S   | h. cm. | €      |
|----------|----------|--------|--------|
| 42718P18 | 42718S18 | 18     | 97,90  |
| 42718P22 | 42718S22 | 22     | 110,50 |

**Olive wood.** – Ulivo.



**PARIS GRAPHITE Pepper/salt mill**  
Macinapepe/sale  
Pfeffer-/Salzmühle  
Moulin à poivre/sel  
Molinillo pimienta/sal

| art.-P   | art.-S   | h. cm. | €      |
|----------|----------|--------|--------|
| 42721P12 | 42721S12 | 12     | 46,50  |
| 42721P18 | 42721S18 | 18     | 57,50  |
| 42721P22 | 42721S22 | 22     | 69,90  |
| 42721P30 | 42721S30 | 30     | 85,90  |
| 42721P40 | -        | 40     | 120,50 |

**Beech wood graphite.** – Faggio grafite.



**PARIS Pepper/salt mill**  
Macinapepe/sale  
Pfeffer-/Salzmühle  
Moulin à poivre/sel  
Molinillo pimienta/sal

| art.-P   | art.-S   | h. cm. | €      |
|----------|----------|--------|--------|
| 42667P12 | 42667S12 | 12     | 53,90  |
| 42667P18 | 42667S18 | 18     | 67,50  |
| 42667P22 | 42667S22 | 22     | 78,50  |
| 42667P30 | 42667S30 | 30     | 104,50 |

**Beech wood, black lacquered.**  
Faggio laccato nero.



**PARIS Pepper/salt mill**  
Macinapepe/sale  
Pfeffer-/Salzmühle  
Moulin à poivre/sel  
Molinillo pimienta/sal

| art.-P   | art.-S   | h. cm. | €      |
|----------|----------|--------|--------|
| 42664P12 | 42664S12 | 12     | 53,90  |
| 42664P18 | 42664S18 | 18     | 67,50  |
| 42664P22 | 42664S22 | 22     | 78,50  |
| 42664P30 | 42664S30 | 30     | 104,50 |
| 42664P40 | -        | 40     | 145,90 |

**Beech wood, white lacquered.**  
Faggio laccato bianco.

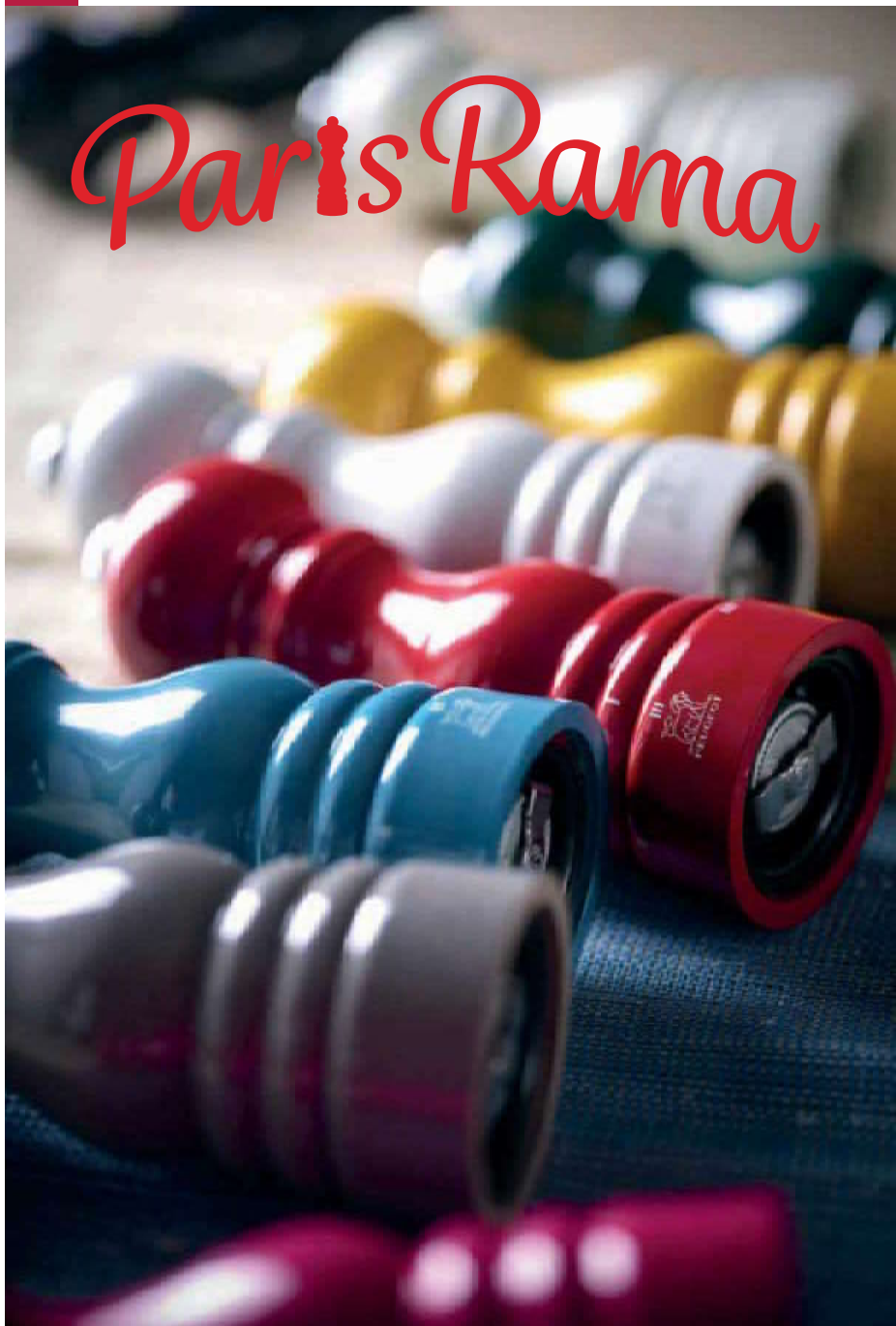

# Paris Rama



**PARISRAMA Pepper/salt mill**

Macinapepe/sale  
Pfeffer-/Salzmühle  
Moulin à poivre/sel  
Molinillo pimienta/sal

| art.-P   | art.-S   | h. cm. | €     |
|----------|----------|--------|-------|
| 42694P13 | 42694S13 | 18     | 67,50 |

**Beech wood, jaune safran lacquered.**  
Faggio laccato jaune safran.



**PARISRAMA Pepper/salt mill**

Macinapepe/sale  
Pfeffer-/Salzmühle  
Moulin à poivre/sel  
Molinillo pimienta/sal

| art.-P   | art.-S   | h. cm. | €     |
|----------|----------|--------|-------|
| 42694P09 | 42694S09 | 18     | 67,50 |

**Beech wood, vert foret lacquered.**  
Faggio laccato vert foret.



**PARISRAMA Pepper mill**

Macinapepe  
Pfefermühle  
Moulin à poivre  
Molinillo pimienta

| art.     | h. cm. | €     |
|----------|--------|-------|
| 42694P05 | 18     | 67,50 |

**Beech wood, rose bonbon lacquered.**  
Faggio laccato rose bonbon.



**PARISRAMA Salt mill**

Macinasale  
Salzmühle  
Moulin à sel  
Molinillo sal

| art.     | h. cm. | €     |
|----------|--------|-------|
| 42694S10 | 18     | 67,50 |

**Beech wood,ivoire lacquered.**  
Faggio laccato ivoire.



**PARISRAMA Salt mill**

Macinasale  
Salzmühle  
Moulin à sel  
Molinillo sal

| art.     | h. cm. | €     |
|----------|--------|-------|
| 42694S07 | 18     | 67,50 |

**Beech wood, gris perle lacquered.**  
Faggio laccato gris perle.



**PARISRAMA Pepper mill**

Macinapepe  
Pfefermühle  
Moulin à poivre  
Molinillo pimienta

| art.     | h. cm. | €     |
|----------|--------|-------|
| 42694P11 | 18     | 67,50 |

**Beech wood, gris taupe lacquered.**  
Faggio laccato gris taupe.



**PARISRAMA Pepper/salt mill**

Macinapepe/sale  
Pfeffer-/Salzmühle  
Moulin à poivre/sel

Molinillo pimienta/sal

| art.-P   | art.-S   | h. cm. | €     |
|----------|----------|--------|-------|
| 42694P18 | 42694S18 | 18     | 67,50 |

**Beech wood, red passion lacquered.**  
Faggio laccato red passion.



**PARISRAMA Pepper mill**

Macinapepe  
Pfefermühle  
Moulin à poivre

Molinillo pimienta

| art.     | h. cm. | €     |
|----------|--------|-------|
| 42694P06 | 18     | 67,50 |

**Beech wood, ardoise lacquered.**  
Faggio laccato ardoise.



**PARISRAMA Pepper mill**

Macinapepe  
Pfefermühle  
Moulin à poivre

Molinillo pimienta

| art.     | h. cm. | €     |
|----------|--------|-------|
| 42694P04 | 18     | 67,50 |

**Beech wood, aubergine lacquered.**  
Faggio laccato aubergine.



**PARISRAMA Pepper/salt mill**

Macinapepe/sale  
Pfeffer-/Salzmühle  
Moulin à poivre/sel

Molinillo pimienta/sal

| art.-P   | art.-S   | h. cm. | €     |
|----------|----------|--------|-------|
| 42694P02 | 42694S02 | 18     | 67,50 |

**Beech wood, bleu pacifique lacquered.**  
Faggio laccato bleu pacifique.





**BISTRORAMA Pepper/salt mill**  
Macinapepe/sale  
Pfeffer-/Salzmühle  
Moulin à poivre/sel  
Molinillo pimienta/sal

| art.-P   | art.-S   | h. cm. | U. Pack | €     |
|----------|----------|--------|---------|-------|
| 42630P01 | 42630S01 | 10     | 3       | 36,90 |

**Red passion.**



**BISTRORAMA Pepper/salt mill**  
Macinapepe/sale  
Pfeffer-/Salzmühle  
Moulin à poivre/sel  
Molinillo pimienta/sal

| art.-P   | art.-S   | h. cm. | U. Pack | €     |
|----------|----------|--------|---------|-------|
| 42630P02 | 42630S02 | 10     | 3       | 36,90 |

**Pacific blue.**



**BISTRORAMA Pepper/salt mill**  
Macinapepe/sale  
Pfeffer-/Salzmühle  
Moulin à poivre/sel  
Molinillo pimienta/sal

| art.-P   | art.-S   | h. cm. | U. Pack | €     |
|----------|----------|--------|---------|-------|
| 42630P03 | 42630S03 | 10     | 3       | 36,90 |

**Pistachio.**



**BISTRORAMA Pepper/salt mill**  
Macinapepe/sale  
Pfeffer-/Salzmühle  
Moulin à poivre/sel  
Molinillo pimienta/sal

| art.-P   | art.-S   | h. cm. | U. Pack | €     |
|----------|----------|--------|---------|-------|
| 42630P08 | 42630S08 | 10     | 3       | 36,90 |

**Terracotta.**



**BISTRORAMA Pepper/salt mill**  
Macinapepe/sale  
Pfeffer-/Salzmühle  
Moulin à poivre/sel  
Molinillo pimienta/sal

| art.-P   | art.-S   | h. cm. | U. Pack | €     |
|----------|----------|--------|---------|-------|
| 42630P09 | 42630S09 | 10     | 3       | 36,90 |

**Green forest.**



**BISTRORAMA Pepper/salt mill**  
Macinapepe/sale  
Pfeffer-/Salzmühle  
Moulin à poivre/sel  
Molinillo pimienta/sal

| art.-P   | art.-S   | h. cm. | U. Pack | €     |
|----------|----------|--------|---------|-------|
| 42630P10 | 42630S10 | 10     | 3       | 36,90 |

**Pearl grey.**



**BISTRORAMA Pepper/salt mill**  
Macinapepe/sale  
Pfeffer-/Salzmühle  
Moulin à poivre/sel  
Molinillo pimienta/sal

| art.-P   | art.-S   | h. cm. | U. Pack | €     |
|----------|----------|--------|---------|-------|
| 42630P11 | 42630S11 | 10     | 3       | 36,90 |

**Grey.**



**BISTRORAMA Pepper/salt mill**  
Macinapepe/sale  
Pfeffer-/Salzmühle  
Moulin à poivre/sel  
Molinillo pimienta/sal

| art.-P   | art.-S   | h. cm. | U. Pack | €     |
|----------|----------|--------|---------|-------|
| 42630P12 | 42630S12 | 10     | 3       | 36,90 |

**Black lacquer.**



**BISTRORAMA Pepper/salt mill**  
Macinapepe/sale  
Pfeffer-/Salzmühle  
Moulin à poivre/sel  
Molinillo pimienta/sal

| art.-P   | art.-S   | h. cm. | U. Pack | €     |
|----------|----------|--------|---------|-------|
| 42630P13 | 42630S13 | 10     | 3       | 36,90 |

**Yellow saffron.**



**BISTRORAMA Pepper mill**  
Macinapepe  
Pfefermühle  
Moulin à poivre  
Molinillo pimienta

| art.     | h. cm. | U. Pack | €     |
|----------|--------|---------|-------|
| 42630P04 | 10     | 3       | 36,90 |

**Eggplant.**



**BISTRORAMA Pepper/salt mill**  
Macinapepe/sale  
Pfeffer-/Salzmühle  
Moulin à poivre/sel  
Molinillo pimienta/sal

| art.-P   | art.-S   | h. cm. | U. Pack | €     |
|----------|----------|--------|---------|-------|
| 42630P05 | 42630S05 | 10     | 3       | 36,90 |

**Candy rose.**



**BISTRORAMA Pepper/salt mill**  
Macinapepe/sale  
Pfeffer-/Salzmühle  
Moulin à poivre/sel  
Molinillo pimienta/sal

| art.-P   | art.-S   | h. cm. | U. Pack | €     |
|----------|----------|--------|---------|-------|
| 42630P06 | 42630S06 | 10     | 3       | 36,90 |

**Slate lacquer.**



**BISTRORAMA Pepper/salt mill**  
Macinapepe/sale  
Pfeffer-/Salzmühle  
Moulin à poivre/sel  
Molinillo pimienta/sal

| art.-P   | art.-S   | h. cm. | U. Pack | €     |
|----------|----------|--------|---------|-------|
| 42630P07 | 42630S07 | 10     | 3       | 36,90 |

**Ivory lacquer.**

NATURE & NATURE BLACK  
UPCYCLING PROCESS / PROCESSO DI RIUTILIZZO

1  
SORTING  
SELEZIONE

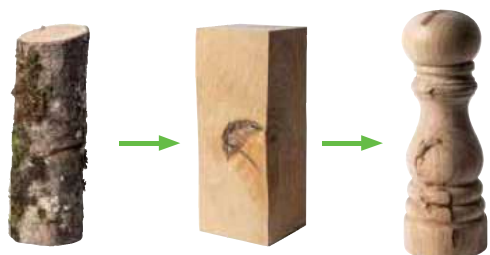

**DISCARDED WOOD**  
Knots and differences in grain colour are inherent in the tree's growth and represent the very nature of the wood.

**LEGNO SCARTATO**  
Nodi e differenze di grana di colore sono intrinseche nella crescita dell'albero e rappresentano la vera natura del legno.

2  
BLASTING  
SABBIATURA

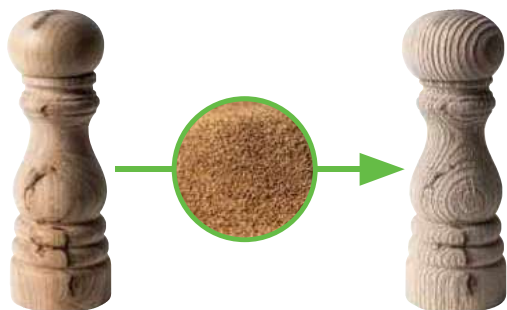

**NEW LEASE OF LIFE**  
The sandblasting process gives the mills a strong look with their original irregular finish.

**NUOVA VITA**  
Il processo di sabbiatura con la finitura irregolare e originale conferisce alle macine un carattere forte.

3  
VARNISHING  
VERNICIATURA

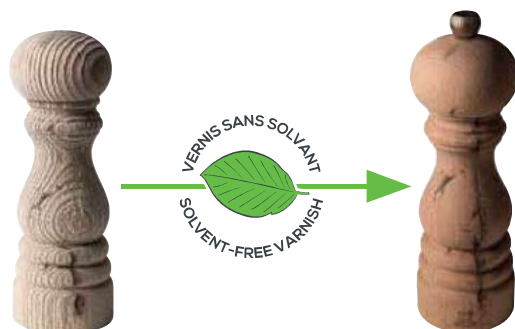

Protection with a solvent-free varnish for everyday use while locking in the wood's natural character.

Una vernice senza solventi rende le macine idonee all'uso quotidiano, pur mantenendo il carattere naturale del legno.

This collection is created from wooden pieces that are discarded at different stages of our manufacturing process (after turning, or after being painted). In order to recycle these pieces and give them a new lease of life, Peugeot carries out a mechanical sandblasting. This is what gives these mills their unusual and irregular texture, endowing them with such a striking organic look. A solvent-free varnish is then applied to protect the wood ensuring its longevity and resistance for lasting daily use. NATURE BLACK comes to life from pieces of wood recycled after painting in the famous chocolate finish. The sandblasting process creates a unique relief that is enhanced by applying a solvent-free matte black paint. The paint together with the texture create an interaction of light with opaque and glossy reflections, instilling its uniqueness in the millstone. A unique play of light, a mix of texture and color.

La collezione NATURE è creata con pezzi di legno che venivano scartati nelle diverse fasi del processo produttivo (dopo la tornitura o dopo la verniciatura). Riprendono ora vita mettendo in mostra le qualità intrinseche del legno. Il processo di sabbiatura con la finitura irregolare e originale conferisce alle macine un carattere forte e dal sorprendente aspetto organico. Ogni pezzo diventa singolare e unico. Una vernice senza solventi protegge il legno garantendone la longevità e la resistenza all'uso quotidiano. NATURE BLACK prende vita da pezzi di legno riutilizzati dopo la verniciatura nella famosa finitura cioccolato. Il processo di sabbiatura crea un rilievo unico che viene esaltato mediante l'applicazione di una vernice nera opaca priva di solventi. La vernice unitamente alla texture, creano un'interazione di luce con riflessi opachi e lucidi instillando nella macina la sua singolarità. Un gioco di luci unico, un mix di texture e colore.



W

**BISTRO NATURE Pepper/salt mill**  
Macinapepe/sale  
Pfeffer-/Salzmühle  
Moulin à poivre/sel  
Molinillo pimienta/sal  
art.-P art.-S h. cm. €  
42627P10 42627S10 10 36,90



W

**BISTRO NATURE BLACK Pepper mill**  
Macinapepe  
Pfeffermühle  
Moulin à poivre  
Molinillo pimienta  
art. h. cm. €  
42628P10 10 36,90



W

**PARIS NATURE Pepper/salt mill**  
Macinapepe/sale  
Pfeffer-/Salzmühle  
Moulin à poivre/sel  
Molinillo pimienta/sal  
art.-P art.-S h. cm. €  
42627P12 42627S12 12 42,90  
42627P18 42627S18 18 53,90  
42627P22 42627S22 22 59,90  
42627P30 42627S30 30 78,50  
42627P40 - 40 110,50



W

**PARIS NATURE BLACK Pepper mill**  
Macinapepe  
Pfeffermühle  
Moulin à poivre  
Molinillo pimienta  
art. h. cm. €  
42628P12 12 42,90  
42628P18 18 53,90  
42628P22 22 59,90  
42628P30 30 78,50  
42628P40 40 110,50





SS

SELECT  
PRODOTTORE SUOI MISURE

**PARIS CHEF COPPER Pepper/salt mill**  
Macinapepe/sale  
Pfeffer-/Salzmühle  
Moulin à poivre/sel  
Molinillo pimienta/sal

| art.-P   | art.-S   | h. cm. | €      |
|----------|----------|--------|--------|
| 42695P22 | 42695S22 | 22     | 110,50 |

**Electroplated copper finish.**  
Finitura rame elettrolitica.



SS

SELECT  
PRODOTTORE SUOI MISURE

**PARIS CHEF CARBONE Pepper/salt mill**  
Macinapepe/sale  
Pfeffer-/Salzmühle  
Moulin à poivre/sel  
Molinillo pimienta/sal

| art.-P   | art.-S   | h. cm. | €      |
|----------|----------|--------|--------|
| 42696P22 | 42696S22 | 22     | 110,50 |

**Special anthracite paint finish.**  
Verniciatura speciale antracite.



SS

SELECT  
PRODOTTORE SUOI MISURE

**PARIS CHEF Pepper/salt mill**  
Macinapepe/sale  
Pfeffer-/Salzmühle  
Moulin à poivre/sel  
Molinillo pimienta/sal

| art.-P   | art.-S   | h. cm. | €      |
|----------|----------|--------|--------|
| 42674P18 | 42674S18 | 18     | 85,90  |
| 42674P22 | 42674S22 | 22     | 91,90  |
| 42674P30 | 42674S30 | 30     | 113,90 |



SS

**BISTRO CHEF Pepper/salt mill**  
Macinapepe/sale  
Pfeffer-/Salzmühle  
Moulin à poivre/sel  
Molinillo pimienta/sal

| art.-P   | art.-S   | h. cm. | €     |
|----------|----------|--------|-------|
| 42624P10 | 42624S10 | 10     | 53,90 |



W

**BISTRO Pepper/salt mill**  
Macinapepe/sale  
Pfeffer-/Salzmühle  
Moulin à poivre/sel  
Molinillo pimienta/sal

| art.-P   | art.-S   | h. cm. | €     |
|----------|----------|--------|-------|
| 42701P10 | 42703S10 | 10     | 32,90 |

**Beech wood, natural.** – Faggio naturale.



W

**BISTRO Pepper/salt mill**  
Macinapepe/sale  
Pfeffer-/Salzmühle  
Moulin à poivre/sel  
Molinillo pimienta/sal

| art.-P   | art.-S   | h. cm. | €     |
|----------|----------|--------|-------|
| 42701P10 | 42703S10 | 10     | 36,90 |

**Beech wood, white matt.** – Faggio bianco opaco.



NEW

SS

**BISTRO COPPER Pepper/salt mill**  
Macinapepe/sale  
Pfeffer-/Salzmühle  
Moulin à poivre/sel  
Molinillo pimienta/sal

| art.-P   | art.-S   | h. cm. | €     |
|----------|----------|--------|-------|
| 42623P10 | 42623S10 | 10     | 58,90 |



W

**BISTRO Pepper/salt mill**  
Macinapepe/sale  
Pfeffer-/Salzmühle  
Moulin à poivre/sel  
Molinillo pimienta/sal

| art.-P   | art.-S   | h. cm. | €     |
|----------|----------|--------|-------|
| 42702P10 | 42704S10 | 10     | 32,90 |

**Beech wood, chocolate.** – Faggio cioccolato.



W

**BISTRO ANTIQUE Pepper/salt mill**  
Macinapepe/sale  
Pfeffer-/Salzmühle  
Moulin à poivre/sel  
Molinillo pimienta/sal

| art.-P   | art.-S   | h. cm. | €     |
|----------|----------|--------|-------|
| 42705P10 | 42705S10 | 10     | 53,90 |

**Beech wood antique.** – Faggio anticato.



W

**BISTRO GRAPHITE Pepper/salt mill**  
Macinapepe/sale  
Pfeffer-/Salzmühle  
Moulin à poivre/sel  
Molinillo pimienta/sal

| art.-P   | art.-S   | h. cm. | €     |
|----------|----------|--------|-------|
| 42713P10 | 42713S10 | 10     | 36,90 |

**Beech wood graphite.** – Faggio grafite.



W

**BISTRO Pepper/salt mill**  
Macinapepe/sale  
Pfeffer-/Salzmühle  
Moulin à poivre/sel  
Molinillo pimienta/sal

| art.-P   | art.-S   | h. cm. | €     |
|----------|----------|--------|-------|
| 42702P10 | 42704S10 | 10     | 36,90 |

**Beech wood, black matt.** – Faggio nero opaco.



W

**BISTRO OLIVE Pepper/salt mill**  
Macinapepe/sale  
Pfeffer-/Salzmühle  
Moulin à poivre/sel  
Molinillo pimienta/sal

| art.-P   | art.-S   | h. cm. | €     |
|----------|----------|--------|-------|
| 42714P10 | 42714S10 | 10     | 64,90 |

**Olive wood.** – Ulivo.



AY

**BISTRO Pepper/salt mill**  
Macinapepe/sale  
Pfeffer-/Salzmühle  
Moulin à poivre/sel  
Molinillo pimienta/sal

| art.-P   | art.-S   | h. cm. | €     |
|----------|----------|--------|-------|
| 42706P10 | 42706S10 | 10     | 36,90 |



NEW

**BISTRO CHEF SHINY Pepper/salt mill**  
Macinapepe/sale  
Pfeffer-/Salzmühle  
Moulin à poivre/sel  
Molinillo pimienta/sal

| art.-P   | art.-S   | h. cm. | €     |
|----------|----------|--------|-------|
| 42643P10 | 42643S10 | 10     | 66,50 |

**Shiny stainless steel.** – Inox lucido.



NEW

**PARIS Pepper/salt mill**  
Macinapepe/sale  
Pfeffer-/Salzmühle  
Moulin à poivre/sel  
Molinillo pimienta/sal

| art.-P   | art.-S   | h. cm. | €     |
|----------|----------|--------|-------|
| 42746P00 | 42746S00 | 15     | 43,90 |

**P-Chocolate, S-Natural.**



NEW

SELECT  
PRODOTTORE SUOI MISURE

**AUBERGE Pepper mill**  
Macinapepe  
Pfeffermühle  
Moulin à poivre  
Molinillo pimienta

| art.     | col.      | h. cm. | €     |
|----------|-----------|--------|-------|
| 42634P27 | Chocolate | 27     | 61,50 |
| 42635P27 | Natural   | 27     | 61,50 |



W

**TAHITI DUO WATER Pepper/salt mill**

Macinapepe/sale  
Pfeffer-/Salzmühle  
Moulin à poivre/sel  
Molinillo pimienta/sal

| art.     | h. cm. | €     |
|----------|--------|-------|
| 42632-01 | 15     | 85,90 |



W

**HOSTELLERIE Pepper mill**

Macinapepe  
Pfeffermühle  
Moulin à poivre  
Molinillo pimienta

| art.     | h. cm. | col. | €     |
|----------|--------|------|-------|
| 42741-22 | 22     | ●    | 48,90 |
| 42742-22 | 22     | ●    | 48,90 |

Natural & chocolate. – Naturale & cioccolato.



W

SS

**ROYAN Pepper/salt mill**

Macinapepe/sale  
Pfeffer-/Salzmühle  
Moulin à poivre/sel  
Molinillo pimienta/sal

| art.-P   | art.-S   | h. cm. | €     |
|----------|----------|--------|-------|
| 42677P14 | 42677S14 | 14     | 70,90 |

Beech wood. Metallic finish that reveals the wood's grains. – Faggio. Finitura metallica che rivela le venature del legno.



W

**TAHITI DUO AIR Pepper/salt mill**

Macinapepe/sale  
Pfeffer-/Salzmühle  
Moulin à poivre/sel  
Molinillo pimienta/sal

| art.     | h. cm. | €     |
|----------|--------|-------|
| 42632-02 | 15     | 85,90 |



W

**BOREAL Pepper mill**

Macinapepe  
Pfeffermühle  
Moulin à poivre  
Molinillo pimienta

| art.     | col.           | h. cm. | €     |
|----------|----------------|--------|-------|
| 42633P1H | Hazelnut       | 21     | 55,50 |
| 42633P1F | Fern Green     | 21     | 55,50 |
| 42633P1C | Celestial Blue | 21     | 55,50 |
| 42633P1R | Rock Grey      | 21     | 55,50 |



W

**BOREAL Salt mill**

Macinasale  
Salzmühle  
Moulin à sel  
Molinillo sal

| art.     | col.          | h. cm. | €     |
|----------|---------------|--------|-------|
| 42633S1L | Petal Pink    | 21     | 55,50 |
| 42633S1W | Feather White | 21     | 55,50 |
| 42633S1G | Sage Green    | 21     | 55,50 |
| 42633S1P | Pebble Grey   | 21     | 55,50 |



W

**TAHITI DUO FIRE Pepper/salt mill**

Macinapepe/sale  
Pfeffer-/Salzmühle  
Moulin à poivre/sel  
Molinillo pimienta/sal

| art.     | h. cm. | €     |
|----------|--------|-------|
| 42632-03 | 15     | 85,90 |



NEW

W

**BOREAL Pepper mill**

Macinapepe  
Pfeffermühle  
Moulin à poivre  
Molinillo pimienta

| art.     | col.           | h. cm. | €     |
|----------|----------------|--------|-------|
| 42633P2H | Hazelnut       | 12     | 48,90 |
| 42633P2F | Fern Green     | 12     | 48,90 |
| 42633P2C | Celestial Blue | 12     | 48,90 |
| 42633P2R | Rock Grey      | 12     | 48,90 |



NEW

W

**BOREAL Salt mill**

Macinasale  
Salzmühle  
Moulin à sel  
Molinillo sal

| art.     | col.          | h. cm. | €     |
|----------|---------------|--------|-------|
| 42633S2L | Petal Pink    | 12     | 48,90 |
| 42633S2W | Feather White | 12     | 48,90 |
| 42633S2G | Sage Green    | 12     | 48,90 |
| 42633S2P | Pebble Grey   | 12     | 48,90 |



W  
SS

**FIDJI GRAPHITE Pepper/salt mill**  
Macinapepe/sale  
Pfeffer-/Salzmühle  
Moulin à poivre/sel  
Molinillo pimienta/sal

| art.-P   | art.-S   | h. cm. | €     |
|----------|----------|--------|-------|
| 42655P15 | 42655S15 | 15     | 61,50 |

**Beech wood graphite.** – Faggio grafite.



W  
SS

**FIDJI OLIVE Pepper/salt mill**  
Macinapepe/sale  
Pfeffer-/Salzmühle  
Moulin à poivre/sel  
Molinillo pimienta/sal

| art.-P   | art.-S   | h. cm. | €      |
|----------|----------|--------|--------|
| 42676P15 | 42676S15 | 15     | 107,90 |
| 42676P20 | 42676S20 | 20     | 121,50 |

**Olive wood.** – Ulivo.



W  
SS

**FIDJI Pepper/salt mill**  
Macinapepe/sale  
Pfeffer-/Salzmühle  
Moulin à poivre/sel  
Molinillo pimienta/sal

| art.-P   | art.-S   | h. cm. | €     |
|----------|----------|--------|-------|
| 42676P12 | 42676S12 | 12     | 55,50 |
| 42676P15 | 42676S15 | 15     | 67,50 |
| 42676P20 | 42676S20 | 20     | 85,90 |

**Beech wood, black matt.** – Faggio nero opaco.



W

**BAYA Pepper/salt mill**  
Macinapepe/sale  
Pfeffer-/Salzmühle  
Moulin à poivre/sel  
Molinillo pimienta/sal

| art.-P   | art.-S   | h. cm. | €     |
|----------|----------|--------|-------|
| 42684P08 | 42684S08 | 8      | 48,90 |

**Chocolate & natural.** – Cioccolato & naturale.



ABS  
AY

**BALI Pepper mill**  
Macinapepe  
Pfeffermühle  
Moulin à poivre  
Molinillo pimienta

| art.     | h. cm. | col. | €     |
|----------|--------|------|-------|
| 42661-03 | 8      | ●    | 47,90 |



ABS  
AY

**BALI Salt mill**  
Macinapepe  
Pfeffermühle  
Moulin à sel  
Molinillo sal

| art.     | h. cm. | col. | €     |
|----------|--------|------|-------|
| 42661-06 | 8      | ○    | 47,90 |



**LINE Pepper/salt mill**  
Macinapepe/sale  
Pfeffer-/Salzmühle  
Moulin à poivre/sel  
Molinillo pimienta/sal

| art.-P   | art.-S   | h. cm. | €     |
|----------|----------|--------|-------|
| 42625P12 | 42625S12 | 12     | 55,50 |
| 42625P18 | 42625S18 | 18     | 61,50 |
|          | 42625S22 | 22     | 67,50 |

**Beech wood and aluminum.**  
Legno di faggio e alluminio.



**LINE Pepper/salt mill**  
Macinapepe/sale  
Pfeffer-/Salzmühle  
Moulin à poivre/sel  
Molinillo pimienta/sal

| art.-P   | art.-S   | h. cm. | €     |
|----------|----------|--------|-------|
| 42626P12 | 42626S12 | 12     | 55,50 |
| 42626P18 | 42626S18 | 18     | 61,50 |
| 42626P22 | -        | 22     | 67,50 |

**Beech wood and aluminum.**  
Legno di faggio e alluminio.



AY  
SS  
SELECT  
POURTEUR SUR MESURE

**DAMAN Pepper/salt mill**  
Macinapepe/sale  
Pfeffer-/Salzmühle  
Moulin à poivre/sel  
Molinillo pimienta/sal

| art.-P   | art.-S   | h. cm. | €     |
|----------|----------|--------|-------|
| 42764P16 | 42764S16 | 16     | 82,50 |
| 42764P21 | 42764S21 | 21     | 85,90 |



W  
SS  
SELECT  
POURTEUR SUR MESURE

**MADRAS Pepper/salt mill**  
Macinapepe/sale  
Pfeffer-/Salzmühle  
Moulin à poivre/sel  
Molinillo pimienta/sal

| art.-P   | art.-S   | h. cm. | €     |
|----------|----------|--------|-------|
| 42705P16 | 42705S16 | 16     | 91,90 |
| 42705P21 | 42705S21 | 21     | 97,90 |

**Beech wood chocolate.** – Faggio cioccolato.



**BALI FONTE Pepper mill**  
Macinapepe  
Pfeffermühle  
Moulin à poivre  
Molinillo pimienta

| art.     | h. cm. | col. | €     |
|----------|--------|------|-------|
| 42620P03 | 8      | ●    | 83,50 |
| 42620P01 | 8      | ●    | 83,50 |
| 42620P02 | 8      | ●    | 83,50 |
| 42620P05 | 8      | ●    | 84,50 |
| 42620P06 | 8      | ●    | 84,50 |

**Cast iron.** – Ghisa.



**BALI pepper mill/salt dispenser**  
Macinapepe/Portasale  
Pfeffermühle/Salzbehälter  
Moulin à poivre/porte-sel  
Molinillo pimienta/salero

| art.     | h. cm. | col. | €      |
|----------|--------|------|--------|
| 42620-02 | 8      | ●    | 159,50 |

**Cast iron. Bamboo tray.** – Ghisa. Vassoio bambù.



AY

**CHAUMONT Pepper/salt mill**  
Macinapepe/sale  
Pfeffer-/Salzmühle  
Moulin à poivre/sel  
Molinillo pimienta/sal

| art.-P   | art.-S   | h. cm. | €     |
|----------|----------|--------|-------|
| 42798P11 | 42798S11 | 11     | 48,90 |



AY

**VITTEL Pepper/salt mill**  
Macinapepe/sale  
Pfeffer-/Salzmühle  
Moulin à poivre/sel  
Molinillo pimienta/sal

| art.-P   | art.-S   | h. cm. | €     |
|----------|----------|--------|-------|
| 42796P16 | 42796S16 | 16     | 55,50 |
| 42796P23 | 42796S23 | 23     | 66,50 |



AY

**NANCY Wet sea salt mill**  
Macina per sale umido  
Mühle für Feuchtes Meersalz  
Moulin à sel humide  
Molinillo sal húmeda

| art.     | h. cm. | €     |
|----------|--------|-------|
| 42728S18 | 18     | 58,90 |



AY

**NANCY Pepper/salt mill**  
Macinapepe/sale  
Pfeffer-/Salzmühle  
Moulin à poivre/sel  
Molinillo pimienta/sal

| art.-P   | art.-S   | h. cm. | €     |
|----------|----------|--------|-------|
| 42727-09 | 42728-09 | 9      | 36,90 |
| 42727-12 | 42728-12 | 12     | 45,50 |
| 42727-18 | 42728-18 | 18     | 48,90 |



AY

**NANCY Pepper/salt mill**  
Macinapepe/sale  
Pfeffer-/Salzmühle  
Moulin à poivre/sel  
Molinillo pimienta/sal

| art.-P   | art.-S   | h. cm. | €      |
|----------|----------|--------|--------|
| 42727-22 | 42728-22 | 22     | 55,50  |
| 42727-30 | 42728-30 | 30     | 85,90  |
| 42727-38 | 42728-38 | 38     | 121,50 |



AY

W

**OLERON Wet sea salt mill**  
Macinapepe/sale  
Mühle für Feuchtes Meersalz  
Moulin à sel humide  
Molinillo sal húmeda

| art.     | h. cm. | €     |
|----------|--------|-------|
| 42670N14 | 14     | 61,50 |

Beech wood. – Faggio.



AY

W

**OLERON Pepper/salt mill**  
Macinapepe/sale  
Pfeffer-/Salzmühle  
Moulin à poivre/sel  
Molinillo pimienta/sal

| art.-P   | art.-S   | h. cm. | €     |
|----------|----------|--------|-------|
| 42663P14 | 42663S14 | 14     | 55,50 |

Beech wood. – Faggio.



AY

W

**OLERON Herbs/chili mill**  
Macina erbe/peperoncino  
Kräuter-/Paprikamühle  
Moulin à herbes/piment  
Molinillo hierbas/chile

| art.     | h. cm. | €     |
|----------|--------|-------|
| 42663C14 | 14     | 59,90 |

Beech wood. – Faggio.



W

**ISEN Nutmeg mill**  
Macina noce moscata  
Muskatmühle  
Moulin à mouscade  
Molinillo nuez moscada

| art.     | h. cm. | col. | €     |
|----------|--------|------|-------|
| 42689-15 | 15     | ●    | 73,50 |
| 42690-15 | 15     | ●    | 73,50 |

Natural & black matt. – Naturale & nero opaco.



AY

W

**OLERON Wet sea salt mill**  
Macina per sale umido  
Mühle für Feuchtes Meersalz  
Moulin à sel humide  
Molinillo sal húmeda

| art.     | h. cm. | €     |
|----------|--------|-------|
| 42670B14 | 14     | 61,50 |

Beech wood. – Faggio.



AY

**MOLENE Wet sea salt mill**  
Macina per sale umido  
Mühle für Feuchtes Meersalz  
Moulin à sel humide  
Molinillo sal húmeda

| art.     | h. cm. | €     |
|----------|--------|-------|
| 42670W14 | 14     | 57,50 |

White. – Bianco.



AY

SS

**OSLO Wet sea salt mill**  
Macina per sale umido  
Mühle für Feuchtes Meersalz  
Moulin à sel humide  
Molinillo sal húmeda

| art.     | h. cm. | €     |
|----------|--------|-------|
| 42678W14 | 14     | 55,50 |



AY

SS

**OSLO Pepper/salt mill**  
Macinapepe/sale  
Pfeffer-/Salzmühle  
Moulin à poivre/sel  
Molinillo pimienta/sal

| art.-P   | art.-S   | h. cm. | €     |
|----------|----------|--------|-------|
| 42678P14 | 42678S14 | 14     | 47,90 |



AY

W

**OSLO GRAPHITE Pepper/salt mill**  
Macinapepe/sale  
Pfeffer-/Salzmühle  
Moulin à poivre/sel  
Molinillo pimienta/sal

| art.-P   | art.-S   | h. cm. | €     |
|----------|----------|--------|-------|
| 42679P12 | 42679S12 | 12     | 46,50 |

Beech wood graphite. – Faggio grafito.



AY

W

**OLERON Pepper/salt mill**  
Macinapepe/sale  
Pfeffer-/Salzmühle  
Moulin à poivre/sel  
Molinillo pimienta/sal

| art.-P   | art.-S   | h. cm. | €     |
|----------|----------|--------|-------|
| 42662P14 | 42662S14 | 14     | 55,50 |

Beech wood. – Faggio.



AY

W

**OLERON Herbs/chili mill**  
Macina erbe/peperoncino  
Kräuter-/Paprikamühle  
Moulin à herbes/piment  
Molinillo hierbas/chile

| art.     | h. cm. | €     |
|----------|--------|-------|
| 42662C14 | 14     | 59,90 |

Beech wood. – Faggio.



AY

SS

**QUESSANT Pepper/salt mill**  
Macinapepe/sale  
Pfeffer-/Salzmühle  
Moulin à poivre/sel  
Molinillo pimienta/sal

| art.-P   | art.-S   | h. cm. | €     |
|----------|----------|--------|-------|
| 42669P14 | 42669S14 | 14     | 61,50 |



AY

SS

**QUESSANT Herbs/chili mill**  
Macina erbe/peperoncino  
Kräuter-/Paprikamühle  
Moulin à herbes/piment  
Molinillo hierbas/chile

| art.     | h. cm. | €     |
|----------|--------|-------|
| 42669C14 | 14     | 67,50 |



SS

AY

**DAMAN Nutmeg mill**  
Macina noce moscata  
Muskatmühle  
Moulin à mouscade  
Molinillo nuez moscada

| art.     | h. cm. | €     |
|----------|--------|-------|
| 42764M15 | 15     | 73,50 |

Magnetic stopper. Compartment for 3 nutmegs.  
Tappo magnetico. Scompartimento per 3 noci.



W

AY

**MADRAS Nutmeg mill**  
Macina noce moscata  
Muskatmühle  
Moulin à mouscade  
Molinillo nuez moscada

| art.     | h. cm. | €     |
|----------|--------|-------|
| 42705M15 | 15     | 67,50 |

Beech wood chocolate. Magnetic stopper.  
Compartment for 3 nutmegs. – Faggio cioccolato.  
Tappo magnetico. Scompartimento per 3 noci.



AY

ABS

**TIDORE Nutmeg mill**  
Macina noce moscata  
Muskatmühle  
Moulin à mouscade  
Molinillo nuez moscada

| art.     | h. cm. | €     |
|----------|--------|-------|
| 42720-01 | 11     | 55,50 |

Chromed. Compartment for 7/8 nutmegs.  
Cromata. Serbatoio per 7/8 noci.



**PARISRAMA**

DISPLAY FOR FREE WITH THE PURCHASE OF 38 MILLS.  
 DISPLAY OMAGGIO CON L'ACQUISTO DI 38 MACINE.  
 1X 42694-AA  
 CM 26X26X61



**BISTRORAMA**

DISPLAY FOR FREE + 12 SHOPPERS  
 WITH THE PURCHASE OF 48 MILLS.  
 DISPLAY OMAGGIO + 12 SACCHETTI  
 CON L'ACQUISTO DI 48 MACINE.  
 1X 42630-AB, 1X 42630-AA, 12X 42630-AC CM 43X53X38



**BOREAL**

DISPLAY FOR FREE WITH THE PURCHASE OF 38 MILLS.  
 DISPLAY OMAGGIO CON L'ACQUISTO DI 38 MACINE.  
 1X 42633-00, 1X 42633-01  
 CM 26X26X61



**BOREAL**

DISPLAY FOR FREE WITH THE PURCHASE OF 38 MILLS.  
 DISPLAY OMAGGIO CON L'ACQUISTO DI 38 MACINE.  
 1X 42633-32  
 CM 26X26X61

**MAESTRO - THE SALT MILL**



Nuovo Meccanismo per il Sale. Peugeot introduce il sale in polvere, un'innovazione che esalta il gusto con un minore impatto sulla salute. Dal sale croccante al sale in polvere, il nuovo sistema è progettato per adattarsi a un'ampia varietà di sali, sia secchi che umidi, inclusi i più duri e strutturati, garantendo sempre una macinatura perfetta. Material Innovation: la zirconia (ossido di zirconio, ZrO<sub>2</sub>) è un materiale ceramico avanzato, scelto per le sue eccezionali proprietà: durezza estrema, più resistente dell'acciaio e di molte altre ceramiche. Resistenza alla corrosione, inalterabile anche in ambienti umidi e aggressivi. Elevata resistenza all'usura, perfetta per meccanismi di macinazione ad alte prestazioni. Inerzia chimica, non altera il sapore degli alimenti né reagisce con altre sostanze. Eccellenti proprietà termiche, resistente alle alte temperature e agli shock termici. Raffinata estetica, brillantezza simile al diamante. Il cuore dell'innovazione Peugeot è il design avanzato dei denti del meccanismo, il contatto "dente su dente" ottimizza la qualità della macinatura senza degradarsi nel tempo. Con questa tecnologia d'eccellenza, Peugeot ridefinisce gli standard di performance, precisione e durata nel mondo della macinatura.



**MAESTRO Salt mill**  
 Macinasale  
 Salzmühle  
 Moulin à sel  
 Molinillo sal

| art.     | h. cm. | €     |
|----------|--------|-------|
| 42621S11 | 11     | 67,50 |



**MAESTRO GRAPHITE Pepper mill**  
 Macinapepe  
 Pfeffermühle  
 Moulin à poivre  
 Molinillo pimienta

| art.     | €     |
|----------|-------|
| 42621P11 | 67,50 |



**MAESTRO Set of 3 jars**  
 Set 3 vasetti intercambiabili  
 Set 3 Gläser  
 Set 3 réservoirs interchangeables  
 Juego de 3 tarros

| art.     | €     |
|----------|-------|
| 42621P03 | 18,50 |

Incl. erasable marker.  
 Incl. pennarello cancellabile.



**BBQ Pepper mill**  
Macinapepe  
Pfeffermühle  
Moulin à poivre  
Molinillo pimienta

art. h. cm. €  
42631P30 30 104,50



**PALACE Pepper/salt mill**  
Macinapepe/sale  
Pfeffer-/Salzmühle  
Moulin à poivre/sel  
Molinillo pimienta/sal

art.-P art.-S h. cm. €  
42725P10 42725S10 10 145,90



**MIGNONNETTE Pepper/salt mill**  
Macinapepe/sale  
Pfeffer-/Salzmühle  
Moulin à poivre/sel  
Molinillo pimienta/sal

art.-P art.-S h. cm. €  
42723P10 42723S10 10 219,90



**LANKA Cinnamon shaker/mill**  
Macina & spargi cannella  
Zimt Shaker-/Mühle  
Shaker et moulin à cannelle  
Especiero y molinillo de canela

art. h. cm. €  
42685-22 22-7 97,90



To grind cinnamon sticks (6 cm max). Shaker and mill function. - Per macinare bastoncini di cannella (max 6 cm). Funzione shaker e macina.

LE MOULIN D'OLIVIER ROELLINGER



**A NATURAL FINISH** - Protected by a varnish, this natural shade highlights the nuances of the wood, the geometry of its veins, the knots... everything that makes up the tree's history. Made in France. Carved from solid beechwood block. Steel mechanism with unlimited guarantee. A TRUE INVITATION TO A VOYAGE OF THE SENSES. - Le moulin d'Olivier Roellinger's mill is inspired by the historic Peugeot mill. Updated by designer Sylvie Amar, it combines contemporary allure with tradition. So that the flavors and fragrances of the world's peppers become as many stopovers on the road to flavor.

**UNA FINITURA NATURALE** - Protetta da una vernice, questa tonalità naturale mette in risalto le sfumature del legno, la geometria delle sue venature, i nodi... tutto ciò che fa la storia dell'albero. Made in Francia. Scolpita da un blocco di legno massello di faggio. Meccanismo in acciaio, garanzia illimitata. UN VERO INVITO AL VIAGGIO DEI SENSI - La macina "Le moulin d'Olivier Roellinger" si ispira alla storica macina Peugeot. Aggiornata dalla designer Sylvie Amar, unisce il fascino contemporaneo alla tradizione. Perché i sapori e i profumi delle varietà di pepe di tutto il mondo diventino altrettante tappe sulla strada del sapore.

Adjustable grind



Round-shaped receptacle



Easy-open tank



Minute grind



**Pepper mill with handle and drawer**  
Macinapepe a manovella con cassetto  
Kürbelpeffermühle mit Schublade  
Moulin à manivelle avec tiroir  
Molinillo pimienta con manivela y cajón

art. dim. cm. h. cm. €  
42640-13 8,5x8,5 13 104,50



W  
SS

**ISEN Flax seeds mill**  
Macina semi lino/sesamo  
Leinsamen-Mühle  
Moulin à graines de lin  
Molino de semillas de lino

| art.     | h. cm. | €     |
|----------|--------|-------|
| 42680-13 | 13     | 97,90 |

Supplied with spoon of 5 g. and brush.  
Fornito con un cucchiaino da 5 g. e scovolino.



W  
SS

**ISEN Long pepper mill**  
Macinapepe lungo  
Langer Pfeffermühle  
Moulin à poivres longs  
Molinillo de pimienta larga

| art.     | h. cm. | €      |
|----------|--------|--------|
| 42681-16 | 16     | 122,90 |

To grind long pepper and very large peppercorns. Adjustable grinding. Comes with cleaning brush. Also works for cardamom, star anise, tonka beans, cloves, coriander. – Per macinare pepe lungo e grani di pepe molto grandi. Regolabile. Fornito con scovolino. Funziona anche con cardamomo, anice stellato, fave tonka, chiodi di garofano, coriandolo.



SS  
ABS

**CIRO Oil & vinegar pourer 9 pcs**  
Versa olio e aceto, display 9 pz  
Öl- und Essigausgießer, 9 Stk  
Verseur huile & vinaigre, 9 pcs  
Vertedor de aceite y vinagre, 9 pz

| art.     | €      |
|----------|--------|
| 42629-09 | 164,50 |

Fits in most bottles. Neck Ø 17,5-21 mm. Leak-proof system. 4 settings: close, drop, drizzle, continuous. Dishwasher safe. – Si adatta alla maggior parte delle bottiglie. Collo Ø 17,5-21 mm. 4 impostazioni: chiuso, goccia, goccioline, flusso continuo. Sistema antigoccia. Lavabile in lavastoviglie.



ABS



**ZELI Pepper/salt mill**  
Macinapepe/sale  
Pfeffer-/Salzmühle  
Moulin à poivre/sel  
Molinillo pimienta/sal

| art.-P   | art.-S   | h. cm. | €     |
|----------|----------|--------|-------|
| 42801P14 | 42801S14 | 14     | 79,90 |

Stainless steel look. – Imitazione inox.



SELECT

**DAMAN Duo, pepper/salt mill**  
Duo, macinapepe/sale, elettrici  
Duo, Pfeffer-/Salzmühle  
Duo, moulin à poivre/sel  
Duo, molinillo pimienta/sal

| art.     | h. cm. | €      |
|----------|--------|--------|
| 42763-02 | 16     | 183,90 |



SELECT

**DAMAN**  
Macinapepe/sale  
Pfeffer-/Salzmühle  
Moulin à poivre/sel  
Molinillo pimienta/sal

| art.-P   | art.-S   | h. cm. | €     |
|----------|----------|--------|-------|
| 42763P16 | 42763S16 | 16     | 97,90 |



SELECT

**LINE Duo, pepper/salt mill**  
Duo, macinapepe/sale, elettrici  
Duo, Pfeffer-/Salzmühle  
Duo, moulin à poivre/sel  
Duo, molinillo pimienta/sal

| art.     | h. cm. | €      |
|----------|--------|--------|
| 42622-02 | 15     | 208,50 |

USB - Rechargeable. – Ricaricabile via USB.



SELECT

**LINE Pepper/salt mill**  
Macinapepe/sale  
Pfeffer-/Salzmühle  
Moulin à poivre/sel  
Molinillo pimienta/sal

| art.-P   | art.-S   | h. cm. | €      |
|----------|----------|--------|--------|
| 42622P15 | 42622S15 | 15     | 110,50 |

USB - Rechargeable. – Ricaricabile via USB.



Mortar in ceramic, stable, easy-to-hold handles. Ergonomic pestle made from FSC-certified beech wood. Easy-care, resistant to stains and odours. Versatile: for grinding spices and dried fruit, garlic, creating herb blends, sauces or marinades, guacamole, pesto, pasta di curry... Slightly roughened interior enamel to help ingredients grip better. Dishwasher safe.

Mortajo in ceramica, stabile, con manici facili da impugnare. Pestello ergonomico in legno certificato FSC. Di facile manutenzione, resistenti alle macchie e agli odori. Versatile: per macinare spezie e frutta secca, aglio, creare miscele di erbe, salse o marinate, guacamole, pesto, pasta di curry... Smalto interno leggermente ruvido per favorire una migliore presa degli ingredienti. Lavabile in lavastoviglie.



**SLATE Mortar & pestle**  
Mortajo con pestello  
Mörser mit Stößel  
Mortier et pilon  
Mortero con maja

| art.     | Ø cm. | h. cm. | cl. | €     |
|----------|-------|--------|-----|-------|
| 44720S14 | 13,5  | 7,6    | 55  | 66,50 |

**Ceramic, beech wood.**  
Ceramica, legno di faggio.



**ECRU Mortar & pestle**  
Mortajo con pestello  
Mörser mit Stößel  
Mortier et pilon  
Mortero con maja

| art.     | Ø cm. | h. cm. | cl. | €     |
|----------|-------|--------|-----|-------|
| 44720C14 | 13,5  | 7,6    | 55  | 66,50 |

**Ceramic, beech wood.**  
Ceramica, legno di faggio.



**ECRU Two mills tray**  
Vassoio portamacine  
Menage für 2 Mühlen  
Plateau pour 2 moulins  
Bandeja para 2 molinillos

| art.     | l. cm. | h. cm. | €     |
|----------|--------|--------|-------|
| 42637C16 | 21     | 16     | 33,50 |

**Ceramic, s/steel. Mills max Ø cm 6,5.**  
Ceramica, inox. Per macine Ø max cm 6,5.



**BLACK Two mills tray**  
Vassoio portamacine  
Menage für 2 Mühlen  
Plateau pour 2 moulins  
Bandeja para 2 molinillos

| art.     | l. cm. | h. cm. | €     |
|----------|--------|--------|-------|
| 42637K16 | 21     | 16     | 33,50 |

**Ceramic, s/steel. Mills max Ø cm 6,5.**  
Ceramica, inox. Per macine Ø max cm 6,5.



**NATURAL Two mills tray**  
Vassoio portamacine  
Menage für 2 Mühlen  
Plateau pour 2 moulins  
Bandeja para 2 molinillos

| art.     | l. cm. | €     |
|----------|--------|-------|
| 42637C17 | 17     | 16,90 |

**Bambou. Mills max Ø cm 6,5.**  
Bambù. Per macine Ø max cm 6,5.



**MATTE BLACK Two mills tray**  
Vassoio portamacine  
Menage für 2 Mühlen  
Plateau pour 2 moulins  
Bandeja para 2 molinillos

| art.     | l. cm. | €     |
|----------|--------|-------|
| 42637K17 | 17     | 16,90 |

**Bambou. Mills max Ø cm 6,5.**  
Bambù. Per macine Ø max cm 6,5.



NEW

**Two mills tray**

Vassoio portamacine  
Menage für 2 Mühlen  
Plateau pour 2 moulins  
Bandeja para 2 molinillos

| art.     | h. cm. | €     |
|----------|--------|-------|
| 42637C15 | 15,5   | 22,50 |

**Bambou, s/steel. Mills max Ø cm 6,5.**  
Bambü, inox. Per macine Ø max cm 6,5.



NEW

**Two mills tray**

Vassoio portamacine  
Menage für 2 Mühlen  
Plateau pour 2 moulins  
Bandeja para 2 molinillos

| art.     | h. cm. | €     |
|----------|--------|-------|
| 42637K15 | 15,5   | 22,50 |

**Bambou, s/steel. Mills max Ø cm 6,5.**  
Bambü, inox. Per macine Ø max cm 6,5.



**ACRYLIC Two mills tray**

Vassoio portamacine  
Menage für 2 Mühlen  
Plateau pour 2 moulins  
Bandeja para 2 molinillos

| art.     | l. cm. | h. cm. | €     |
|----------|--------|--------|-------|
| 42637-19 | 19     | 15     | 24,50 |

**Acrylique, inox. Mills max Ø cm 6,5.** – Acrílico, inox. Per macine Ø max cm 6,5.



**Display 8 pcs spices funnel**

Display 8 pz imbuto per spezie  
Display 8 Stk Gewürztrichter  
Display 8 pcs entonnoir à épices  
Display 8 pz embudo para especias

| art.     | Ø cm. | €      |
|----------|-------|--------|
| 42639-08 | 4     | 132,90 |

**Stainless steel. The necessary accessory to fill Peugeot mills.**  
Inox. L'accessorio indispensabile per riempire le macine Peugeot.



# PEUGEOT APPOLIA



TABLEWARE  
TAVOLA





**Rectangular baker RED**  
Pirofila rettangolare  
Rechteckige Ofenschale  
Plat four rectangulaire  
Plato horno rectangular

| art.     | cm. int.    | cm. est.    | lt.  | Kg.  | €     |
|----------|-------------|-------------|------|------|-------|
| 44701R22 | 18x12x4,5   | 22x13x5     | 0,85 | 0,68 | 29,50 |
| 44701R25 | 20x15,5x5,5 | 25x16,8x6,2 | 1,4  | 0,9  | 43,90 |
| 44701R32 | 26x20x6,5   | 32x21,7x7,2 | 2,7  | 1,7  | 58,90 |
| 44701R36 | 30x22x6,8   | 36x23,6x7,5 | 3,8  | 2,2  | 71,90 |
| 44701R40 | 33x25,7x7,5 | 40x27,2x8,3 | 5,2  | 2,8  | 80,90 |



**Square baker RED**  
Pirofila quadra  
Quadratische Ofenschale  
Plat four carré  
Plato horno cuadrado

| art.     | cm. int.      | cm. est.    | lt.  | Kg.  | €     |
|----------|---------------|-------------|------|------|-------|
| 44702R18 | 13x13x4,5     | 18x14x5     | 0,66 | 0,55 | 29,50 |
| 44702R21 | 16,3x16,3x5,4 | 21x17,5x6   | 1,1  | 0,8  | 41,50 |
| 44702R28 | 22,5x22,5x6,5 | 28x23,7x7,2 | 2,7  | 1,6  | 51,50 |
| 44702R36 | 29,5x29,5x7,5 | 36x31x8,2   | 5,4  | 2,8  | 73,50 |



**Rectangular baker RED**  
Pirofila rettangolare  
Rechteckige Ofenschale  
Plat four rectangulaire  
Plato horno rectangular

| art.     | cm. int. | cm. est.    | lt.  | Kg.  | €     |
|----------|----------|-------------|------|------|-------|
| 44709R31 | 26x11x8  | 31x12,4x8,7 | 2,00 | 1,30 | 49,90 |



**Rectangular baker EGGPLANT**  
Pirofila rettangolare  
Rechteckige Ofenschale  
Plat four rectangulaire  
Plato horno rectangular

| art.     | cm. int.    | cm. est.    | lt. | Kg. | €     |
|----------|-------------|-------------|-----|-----|-------|
| 44701M25 | 20x15,5x5,5 | 25x16,8x6,2 | 1,4 | 0,9 | 43,90 |
| 44701M32 | 26x20x6,5   | 32x21,7x7,2 | 2,7 | 1,7 | 58,90 |
| 44701M40 | 33x25,7x7,5 | 40x27,2x8,3 | 5,2 | 2,8 | 80,90 |



**Soufflé dish RED**  
Pirofila soufflé  
Soufflé Ofenschale  
Plat four soufflé  
Plato horno soufflé

| art.     | Ø cm. | h. cm. | cm. est.    | lt.  | Kg.  | €     |
|----------|-------|--------|-------------|------|------|-------|
| 44704R22 | 22    | 8,5    | 24x21,7x9,7 | 2,40 | 1,50 | 49,90 |



**Tray RED**  
Vassoio  
Tablett  
Plateau  
Bandeja

| art.     | cm. int.    | cm. est.    | lt. | Kg.  | €     |
|----------|-------------|-------------|-----|------|-------|
| 44707R40 | 34,5x16x1,5 | 40x17,8x2,5 | -   | 1,35 | 49,90 |



**Round baker RED**  
Pirofila tonda  
Runde Ofenschale  
Plat four rond  
Plato horno redondo

| art.     | Ø cm. | h. cm. | cm. est.    | lt. | Kg. | €     |
|----------|-------|--------|-------------|-----|-----|-------|
| 44708R28 | 28    | 4,5    | 33x28,3x5,4 | 2,2 | 1,5 | 55,90 |



**Round baker RED**  
Pirofila tonda  
Runde Ofenschale  
Plat four rond  
Plato horno redondo

| art.     | Ø cm. | h. cm. | cm. est.    | lt.  | Kg.  | €     |
|----------|-------|--------|-------------|------|------|-------|
| 44708R30 | 30    | 3,5    | 35x30,5x4,3 | 2,40 | 1,60 | 55,90 |



**Rectangular baker ECRU**  
Pirofila rettangolare  
Rechteckige Ofenschale  
Plat four rectangulaire  
Plato horno rectangular

| art.     | cm. int.    | cm. est.    | lt.  | Kg.  | €     |
|----------|-------------|-------------|------|------|-------|
| 44701C22 | 18x12x4,5   | 22x13x5     | 0,85 | 0,68 | 29,50 |
| 44701C25 | 20x15,5x5,5 | 25x16,8x6,2 | 1,4  | 0,9  | 43,90 |
| 44701C32 | 26x20x6,5   | 32x21,7x7,2 | 2,7  | 1,7  | 58,90 |
| 44701C36 | 30x22x6,8   | 36x23,6x7,5 | 3,8  | 2,2  | 71,90 |
| 44701C40 | 33x25,7x7,5 | 40x27,2x8,3 | 5,2  | 2,8  | 80,90 |



**Square baker ECRU**  
Pirofila quadra  
Quadratische Ofenschale  
Plat four carré  
Plato horno cuadrado

| art.     | cm. int.      | cm. est.    | lt.  | Kg.  | €     |
|----------|---------------|-------------|------|------|-------|
| 44702C18 | 13x13x4,5     | 18x14x5     | 0,66 | 0,55 | 29,50 |
| 44702C21 | 16,3x16,3x5,4 | 21x17,5x6   | 1,1  | 0,8  | 41,50 |
| 44702C28 | 22,5x22,5x6,5 | 28x23,7x7,2 | 2,7  | 1,6  | 51,50 |
| 44702C36 | 29,5x29,5x7,5 | 36x31x8,2   | 5,4  | 2,8  | 73,50 |

**Soufflé dish ECRU**

Pirofila soufflé  
Souffle Ofenschale  
Plat four soufflé  
Plato horno soufflé

| art.     | Ø cm. | h. cm. | cm. est.    | lt.  | Kg.  | €     |
|----------|-------|--------|-------------|------|------|-------|
| 44704C22 | 22    | 8,5    | 24x21,7x9,7 | 2,40 | 1,50 | 49,90 |

**Tray ECRU**

Vassoio  
Tablett  
Plateau  
Bandeja

| art.     | cm. int.    | cm. est.    | lt. | Kg.  | €     |
|----------|-------------|-------------|-----|------|-------|
| 44707C40 | 34,5x16x1,5 | 40x17,8x2,5 | -   | 1,35 | 49,90 |

**Round baker ECRU**

Pirofila tonda  
Runde Ofenschale  
Plat four rond

**Plato horno redondo**

| art.     | Ø cm. | h. cm. | cm. est.    | lt.  | Kg.  | €     |
|----------|-------|--------|-------------|------|------|-------|
| 44708C28 | 28    | 4,5    | 33x28,3x5,4 | 2,2  | 1,5  | 55,90 |
| 44708C30 | 30    | 3,5    | 35x30,5x4,3 | 2,40 | 1,60 | 55,90 |

**Rectangular baker ECRU**

Pirofila rettangolare  
Rechteckige Ofenschale  
Plat four rectangulaire

**Plato horno rectangular**

| art.     | cm. int. | cm. est.    | lt.  | Kg.  | €     |
|----------|----------|-------------|------|------|-------|
| 44709C31 | 26x11x8  | 31x12,4x8,7 | 2,00 | 1,30 | 49,90 |

**NEW**
**Rectangular baker SAGE GREEN**

Pirofila rettangolare  
Rechteckige Ofenschale  
Plat four rectangulaire

**Plato horno rectangular**

| art.     | cm. int.    | cm. est.    | lt.  | Kg.  | €     |
|----------|-------------|-------------|------|------|-------|
| 44701G22 | 18x12x4,5   | 22x13x5     | 0,85 | 0,68 | 29,50 |
| 44701G25 | 20x15,5x5,5 | 25x16,8x6,2 | 1,4  | 0,9  | 43,90 |
| 44701G32 | 26x20x6,5   | 32x21,7x7,2 | 2,7  | 1,7  | 58,90 |
| 44701G36 | 30x22x6,8   | 36x23,6x7,5 | 3,8  | 2,2  | 71,90 |
| 44701G40 | 33x25,7x7,5 | 40x27,2x8,3 | 5,2  | 2,8  | 80,90 |

**NEW**
**Square baker SAGE GREEN**

Pirofila quadra  
Quadratische Ofenschale  
Plat four carré

**Plato horno cuadrado**

| art.     | cm. int.      | cm. est.    | lt.  | Kg.  | €     |
|----------|---------------|-------------|------|------|-------|
| 44702G18 | 13x13x4,5     | 18x14x5     | 0,66 | 0,55 | 29,50 |
| 44702G21 | 16,3x16,3x5,4 | 21x17,5x6   | 1,1  | 0,8  | 41,50 |
| 44702G28 | 22,5x22,5x6,5 | 28x23,7x7,2 | 2,7  | 1,6  | 51,50 |
| 44702G36 | 29,5x29,5x7,5 | 36x31x8,2   | 5,4  | 2,8  | 73,50 |

**NEW**
**Round baker SAGE GREEN**

Pirofila tonda  
Runde Ofenschale  
Plat four rond

**Plato horno redondo**

| art.     | Ø cm. | h. cm. | cm. est.    | lt.  | Kg.  | €     |
|----------|-------|--------|-------------|------|------|-------|
| 44708G28 | 28    | 4,5    | 33x28,3x5,4 | 2,2  | 1,5  | 55,90 |
| 44708G30 | 30    | 3,5    | 35x30,5x4,3 | 2,40 | 1,60 | 55,90 |

**NEW**
**Soufflé dish SAGE GREEN**

Pirofila soufflé  
Souffle Ofenschale  
Plat four soufflé

**Plato horno soufflé**

| art.     | Ø cm. | h. cm. | cm. est.    | lt.  | Kg.  | €     |
|----------|-------|--------|-------------|------|------|-------|
| 44704G22 | 22    | 8,5    | 24x21,7x9,7 | 2,40 | 1,50 | 49,90 |



NEW

**Rectangular baker SAGE GREEN**

Pirofila rettangolare  
Rechteckige Ofenschale  
Plat four rectangulaire  
Plato horno rectangular

| art.     | cm. int. | cm. est.    | lt.  | Kg.  | €     |
|----------|----------|-------------|------|------|-------|
| 44709G31 | 26x11x8  | 31x12,4x8,7 | 2,00 | 1,30 | 49,90 |



**Round baker FOREST GREEN**

Pirofila tonda  
Runde Ofenschale  
Plat four rond

Plato horno redondo

| art.     | Ø cm. | h. cm. | cm. est.    | lt. | Kg. | €     |
|----------|-------|--------|-------------|-----|-----|-------|
| 44708F30 | 30    | 3,5    | 35x30,5x4,3 | 2,4 | 1,6 | 55,90 |



**Rectangular baker FOREST GREEN**

Pirofila rettangolare  
Rechteckige Ofenschale  
Plat four rectangulaire  
Plato horno rectangular

| art.     | cm. int.    | cm. est.    | lt.  | Kg.  | €     |
|----------|-------------|-------------|------|------|-------|
| 44701F22 | 18x12x4,5   | 22x13x5     | 0,85 | 0,68 | 29,50 |
| 44701F25 | 20x15,5x5,5 | 25x16,8x6,2 | 1,4  | 0,9  | 43,90 |
| 44701F32 | 26x20x6,5   | 32x21,7x7,2 | 2,7  | 1,7  | 58,90 |
| 44701F36 | 30x22x6,8   | 36x23,6x7,5 | 3,8  | 2,2  | 71,90 |
| 44701F40 | 33x25,7x7,5 | 40x27,2x8,3 | 5,2  | 2,8  | 80,90 |



**Rectangular baker BLUE**

Pirofila rettangolare  
Rechteckige Ofenschale  
Plat four rectangulaire  
Plato horno rectangular

| art.     | cm. int.    | cm. est.    | lt. | Kg. | €     |
|----------|-------------|-------------|-----|-----|-------|
| 44701B25 | 20x15,5x5,5 | 25x16,8x6,2 | 1,4 | 0,9 | 43,90 |
| 44701B32 | 26x20x6,5   | 32x21,7x7,2 | 2,7 | 1,7 | 58,90 |
| 44701B36 | 30x22x6,8   | 36x23,6x7,5 | 3,8 | 2,2 | 71,90 |
| 44701B40 | 33x25,7x7,5 | 40x27,2x8,3 | 5,2 | 2,8 | 80,90 |



**Square baker BLUE**

Pirofila quadra  
Quadratische Ofenschale  
Plat four carré  
Plato horno cuadrado

| art.     | cm. int.      | cm. est.    | lt. | Kg. | €     |
|----------|---------------|-------------|-----|-----|-------|
| 44702B21 | 16,3x16,3x5,4 | 21x17,5x6   | 1,1 | 0,8 | 41,50 |
| 44702B28 | 22,5x22,5x6,5 | 28x23,7x7,2 | 2,7 | 1,6 | 51,50 |
| 44702B36 | 29,5x29,5x7,5 | 36x31x8,2   | 5,4 | 2,8 | 73,50 |



**Square baker FOREST GREEN**

Pirofila quadra  
Quadratische Ofenschale  
Plat four carré  
Plato horno cuadrado

| art.     | cm. int.      | cm. est.    | lt.  | Kg.  | €     |
|----------|---------------|-------------|------|------|-------|
| 44702F18 | 13x13x4,5     | 18x14x5     | 0,66 | 0,55 | 29,50 |
| 44702F21 | 16,3x16,3x5,4 | 21x17,5x6   | 1,1  | 0,8  | 41,50 |
| 44702F28 | 22,5x22,5x6,5 | 28x23,7x7,2 | 2,7  | 1,6  | 51,50 |
| 44702F36 | 29,5x29,5x7,5 | 36x31x8,2   | 5,4  | 2,8  | 73,50 |



**Soufflé dish BLUE**

Pirofila soufflé  
Soufflé Ofenschale  
Plat four soufflé  
Plato horno soufflé

| art.     | Ø cm. | h. cm. | cm. est.    | lt.  | Kg.  | €     |
|----------|-------|--------|-------------|------|------|-------|
| 44704B22 | 22    | 8,5    | 24x21,7x9,7 | 2,40 | 1,50 | 49,90 |



**Round baker BLUE**

Pirofila tonda  
Runde Ofenschale  
Plat four rond  
Plato horno redondo

| art.     | Ø cm. | h. cm. | cm. est.    | lt.  | Kg.  | €     |
|----------|-------|--------|-------------|------|------|-------|
| 44708B28 | 28    | 4,5    | 33x28,3x5,4 | 2,2  | 1,5  | 55,90 |
| 44708B30 | 30    | 3,5    | 35x30,5x4,3 | 2,40 | 1,60 | 55,90 |



**Rectangular baker BLUE**

Pirofila rettangolare  
Rechteckige Ofenschale  
Plat four rectangulaire  
Plato horno rectangular

| art.     | cm. int. | cm. est.    | lt.  | Kg.  | €     |
|----------|----------|-------------|------|------|-------|
| 44709B31 | 26x11x8  | 31x12,4x8,7 | 2,00 | 1,30 | 49,90 |



**Round baker SLATE**

Pirofila tonda  
Runde Ofenschale  
Plat four rond  
Plato horno redondo

| art.     | Ø cm. | h. cm. | cm. est.    | lt. | Kg. | €     |
|----------|-------|--------|-------------|-----|-----|-------|
| 44708S28 | 28    | 4,5    | 33x28,3x5,4 | 2,2 | 1,5 | 55,90 |



**Round baker SLATE**

Pirofila tonda  
Runde Ofenschale  
Plat four rond  
Plato horno redondo

| art.     | Ø cm. | h. cm. | cm. est.    | lt.  | Kg.  | €     |
|----------|-------|--------|-------------|------|------|-------|
| 44708S30 | 30    | 3,5    | 35x30,5x4,3 | 2,40 | 1,60 | 55,90 |



**Rectangular baker SLATE**

Pirofila rettangolare  
Rechteckige Ofenschale  
Plat four rectangulaire  
Plato horno rectangular

| art.     | cm. int.    | cm. est.    | lt.  | Kg.  | €     |
|----------|-------------|-------------|------|------|-------|
| 44701S22 | 18x12x4,5   | 22x13x5     | 0,85 | 0,68 | 29,50 |
| 44701S25 | 20x15,5x5,5 | 25x16,8x6,2 | 1,4  | 0,9  | 43,90 |
| 44701S32 | 26x20x6,5   | 32x21,7x7,2 | 2,7  | 1,7  | 58,90 |
| 44701S36 | 30x22x6,8   | 36x23,6x7,5 | 3,8  | 2,2  | 71,90 |
| 44701S40 | 33x25,7x7,5 | 40x27,2x8,3 | 5,2  | 2,8  | 80,90 |



**Square baker SLATE**

Pirofila quadra  
Quadratische Ofenschale  
Plat four carré  
Plato horno cuadrado

| art.     | cm. int.      | cm. est.    | lt.  | Kg.  | €     |
|----------|---------------|-------------|------|------|-------|
| 44702S18 | 13x13x4,5     | 18x14x5     | 0,66 | 0,55 | 29,50 |
| 44702S21 | 16,3x16,3x5,4 | 21x17,5x6   | 1,1  | 0,8  | 41,50 |
| 44702S28 | 22,5x22,5x6,5 | 28x23,7x7,2 | 2,7  | 1,6  | 51,50 |
| 44702S36 | 29,5x29,5x7,5 | 36x31x8,2   | 5,4  | 2,8  | 73,50 |



**Rectangular baker SLATE**

Pirofila rettangolare  
Rechteckige Ofenschale  
Plat four rectangulaire  
Plato horno rectangular

| art.     | cm. int. | cm. est.    | lt.  | Kg.  | €     |
|----------|----------|-------------|------|------|-------|
| 44709S31 | 26x11x8  | 31x12,4x8,7 | 2,00 | 1,30 | 49,90 |



**Soufflé dish SLATE**

Pirofila soufflé  
Soufflé Ofenschale  
Plat four soufflé  
Plato horno soufflé

| art.     | Ø cm. | h. cm. | cm. est.    | lt.  | Kg.  | €     |
|----------|-------|--------|-------------|------|------|-------|
| 44704S22 | 22    | 8,5    | 24x21,7x9,7 | 2,40 | 1,50 | 49,90 |



**Tray SLATE**

Vassolo  
Tablett  
Plateau  
Bandeja

| art.     | cm. int.    | cm. est.    | lt. | Kg.  | €     |
|----------|-------------|-------------|-----|------|-------|
| 44707S40 | 34,5x16x1,5 | 40x17,8x2,5 | -   | 1,35 | 49,90 |



**Rectangular baker**

Pirofila rettangolare  
Rechteckige Ofenschale  
Plat four rectangulaire  
Plato horno rectangular

| art.     | cm. int.    | cm. est.    | lt. | Kg. | €     |
|----------|-------------|-------------|-----|-----|-------|
| 44701Y25 | 20x15,5x5,5 | 25x16,8x6,2 | 1,4 | 0,9 | 43,90 |
| 44701Y32 | 26x20x6,5   | 32x21,7x7,2 | 2,7 | 1,7 | 58,90 |
| 44701Y36 | 30x22x6,8   | 36x23,6x7,5 | 3,8 | 2,2 | 71,90 |
| 44701Y40 | 33x25,7x7,5 | 40x27,2x8,3 | 5,2 | 2,8 | 80,90 |



**Square baker**

Pirofila quadra  
Quadratische Ofenschale  
Plat four carré  
Plato horno cuadrado

| art.     | cm. int.      | cm. est.    | lt. | Kg. | €     |
|----------|---------------|-------------|-----|-----|-------|
| 44702Y21 | 16,3x16,3x5,4 | 21x17,5x6   | 1,1 | 0,8 | 41,50 |
| 44702Y28 | 22,5x22,5x6,5 | 28x23,7x7,2 | 2,7 | 1,6 | 51,50 |
| 44702Y36 | 29,5x29,5x7,5 | 36x31x8,2   | 5,4 | 2,8 | 73,50 |



**Rectangular baker**

Pirofila rettangolare  
Rechteckige Ofenschale  
Plat four rectangulaire

**Plato horno rectangular**

| art.     | cm. int.    | cm. est.    | lt.  | Kg.  | €     |
|----------|-------------|-------------|------|------|-------|
| 44701K22 | 18x12x4,5   | 22x13x5     | 0,85 | 0,68 | 29,50 |
| 44701K25 | 20x15,5x5,5 | 25x16,8x6,2 | 1,4  | 0,9  | 43,90 |
| 44701K32 | 26x20x6,5   | 32x21,7x7,2 | 2,7  | 1,7  | 58,90 |
| 44701K36 | 30x22x6,8   | 36x23,6x7,5 | 3,8  | 2,2  | 71,90 |
| 44701K40 | 33x25,7x7,5 | 40x27,2x8,3 | 5,2  | 2,8  | 80,90 |



**Square baker**

Pirofila quadra  
Quadratische Ofenschale  
Plat four carré

**Plato horno cuadrado**

| art.     | cm. int.      | cm. est.    | lt.  | Kg.  | €     |
|----------|---------------|-------------|------|------|-------|
| 44702K18 | 13x13x4,5     | 18x14x5     | 0,66 | 0,55 | 29,50 |
| 44702K21 | 16,3x16,3x5,4 | 21x17,5x6   | 1,1  | 0,8  | 41,50 |
| 44702K28 | 22,5x22,5x6,5 | 28x23,7x7,2 | 2,7  | 1,6  | 51,50 |
| 44702K36 | 29,5x29,5x7,5 | 36x31x8,2   | 5,4  | 2,8  | 73,50 |



**INDIVIDUAL PORTIONS - FROM THE KITCHEN TO THE TABLE**  
LE MONOPORZIONI - DALLA CUCINA SERVINTAVOLA



**Rectangular baker ECRU**

Pirofila Rettangolare  
Rechteckige Ofenschale  
Plat four rectangulaire  
Plato horno rectangular

| art.     | cm. int.  | cm. est. | lt.  | Kg.  | Por. | €     |
|----------|-----------|----------|------|------|------|-------|
| 44701C22 | 18x12x4,5 | 22x13x5  | 0,85 | 0,68 | 1    | 29,50 |



**Square baker ECRU**

Pirofila Quadra  
Quadratische Ofenschale  
Plat four carré  
Plato horno cuadrado

| art.     | cm. int.  | cm. est. | lt.  | Kg.  | Por. | €     |
|----------|-----------|----------|------|------|------|-------|
| 44702C18 | 13x13x4,5 | 18x14x5  | 0,66 | 0,55 | 1    | 29,50 |



**Rectangular baker WHITE**

Pirofila Rettangolare  
Rechteckige Ofenschale  
Plat four rectangulaire  
Plato horno rectangular

| art.     | cm. int.  | cm. est. | lt.  | Kg.  | Por. | €     |
|----------|-----------|----------|------|------|------|-------|
| 44701W19 | 15x10x4,5 | 19x10x5  | 0,47 | 0,61 | 1    | 20,50 |



**Square baker WHITE**

Pirofila Quadra  
Quadratische Ofenschale  
Plat four carré  
Plato horno cuadrado

| art.     | cm. int.  | cm. est. | lt.  | Kg.  | Por. | €     |
|----------|-----------|----------|------|------|------|-------|
| 44702W18 | 13x13x4,5 | 18x13x5  | 0,66 | 0,55 | 1    | 21,90 |



**Rectangular baker RED**  
 Pirofila Rettangolare  
 Rechteckige Ofenschale  
 Plat four rectangulaire  
 Plato horno rectangular

| art.     | cm. int.  | cm. est. | lt.  | Kg.  | Por. | €     |
|----------|-----------|----------|------|------|------|-------|
| 44701R22 | 18x12x4,5 | 22x13x5  | 0,85 | 0,68 | 1    | 29,50 |



**Square baker RED**  
 Pirofila Quadra  
 Quadratische Ofenschale  
 Plat four carré  
 Plato horno cuadrado

| art.     | cm. int.  | cm. est. | lt.  | Kg.  | Por. | €     |
|----------|-----------|----------|------|------|------|-------|
| 44702R18 | 13x13x4,5 | 18x14x5  | 0,66 | 0,55 | 1    | 29,50 |



NEW

**Rectangular baker RED**  
 Pirofila Rettangolare  
 Rechteckige Ofenschale  
 Plat four rectangulaire  
 Plato horno rectangular

| art.     | cm. int.  | cm. est. | lt.  | Kg.  | Por. | €     |
|----------|-----------|----------|------|------|------|-------|
| 44701R19 | 15x10x4,5 | 19x10x5  | 0,47 | 0,61 | 1    | 20,50 |



**Rectangular baker SLATE**  
 Pirofila Rettangolare  
 Rechteckige Ofenschale  
 Plat four rectangulaire  
 Plato horno rectangular

| art.     | cm. int.  | cm. est. | lt.  | Kg.  | Por. | €     |
|----------|-----------|----------|------|------|------|-------|
| 44701S22 | 18x12x4,5 | 22x13x5  | 0,85 | 0,68 | 1    | 29,50 |



**Square baker SLATE**  
 Pirofila Quadra  
 Quadratische Ofenschale  
 Plat four carré  
 Plato horno cuadrado

| art.     | cm. int.  | cm. est. | lt.  | Kg.  | Por. | €     |
|----------|-----------|----------|------|------|------|-------|
| 44702S18 | 13x13x4,5 | 18x14x5  | 0,66 | 0,55 | 1    | 29,50 |



NEW

**Rectangular baker SLATE**  
 Pirofila Rettangolare  
 Rechteckige Ofenschale  
 Plat four rectangulaire  
 Plato horno rectangular

| art.     | cm. int.  | cm. est. | lt.  | Kg.  | Por. | €     |
|----------|-----------|----------|------|------|------|-------|
| 44701S19 | 15x10x4,5 | 19x10x5  | 0,47 | 0,61 | 1    | 20,50 |



NEW

**Rectangular baker SATIN BLACK**  
 Pirofila Rettangolare  
 Rechteckige Ofenschale  
 Plat four rectangulaire  
 Plato horno rectangular

| art.     | cm. int.  | cm. est. | lt.  | Kg.  | Por. | €     |
|----------|-----------|----------|------|------|------|-------|
| 44701K19 | 15x10x4,5 | 19x10x5  | 0,47 | 0,61 | 1    | 20,50 |



HEART SHAPED DISHES



**Big heart dish**  
 Pirofila cuore  
 Herz-Ofenschale  
 Plat four coeur  
 Plato corazón

| art.     | cm. int.      | cm. est.  | lt. | Kg.  | Por. | €     |
|----------|---------------|-----------|-----|------|------|-------|
| 44711-01 | 25,1x24,3x5,3 | 25,8x25x6 | 1,7 | 1,35 | 4-6  | 49,90 |



**Small heart dish, set 2 pcs**  
 Stampo cuore piccolo, set 2 pezzi  
 Herz-Ofenschale, klein, 2 Stk  
 Petit plat coeur, set 2 pièces  
 Plato corazón pequeño, 2 piezas

| art.     | cm. int.      | cm. est.      | lt.  | Kg.  | Por. | €     |
|----------|---------------|---------------|------|------|------|-------|
| 44711-02 | 12,8x12,6x4,1 | 13,4x13,2x4,7 | 0,35 | 0,35 | 1    | 49,90 |

STACKABLE RAMEKINS



**Ramekin, set 2 pcs RED**  
 Stampo ramekin, set 2 pezzi  
 Pastetenform, 2 Stk  
 Ramequin, set 2 pièces  
 Molde ramekin, 2 piezas

| art.     | cm. int.  | cm. est.  | lt. | Kg.  | Por. | €     |
|----------|-----------|-----------|-----|------|------|-------|
| 44713R02 | 8,3x8,3x5 | 11x11x5,6 | 0,2 | 0,23 | 1    | 24,90 |



**Ramekin, set 2 pcs ECRU**  
 Stampo ramekin, set 2 pezzi  
 Pastetenform, 2 Stk  
 Ramequin, set 2 pièces  
 Molde ramekin, 2 piezas

| art.     | cm. int.  | cm. est.  | lt. | Kg.  | Por. | €     |
|----------|-----------|-----------|-----|------|------|-------|
| 44713C02 | 8,3x8,3x5 | 11x11x5,6 | 0,2 | 0,23 | 1    | 24,90 |



**Ramekin, set 2 pcs SLATE**  
 Stampo ramekin, set 2 pezzi  
 Pastetenform, 2 Stk  
 Ramequin, set 2 pièces  
 Molde ramekin, 2 piezas

| art.     | cm. int.  | cm. est.  | lt. | Kg.  | Por. | €     |
|----------|-----------|-----------|-----|------|------|-------|
| 44713S02 | 8,3x8,3x5 | 11x11x5,6 | 0,2 | 0,23 | 1    | 24,90 |



**Ramekin, set 2 pcs SATIN BLACK**  
 Stampo ramekin, set 2 pezzi  
 Pastetenform, 2 Stk  
 Ramequin, set 2 pièces  
 Molde ramekin, 2 piezas

| art.     | cm. int.  | cm. est.  | lt. | Kg.  | Por. | €     |
|----------|-----------|-----------|-----|------|------|-------|
| 44713K02 | 8,3x8,3x5 | 11x11x5,6 | 0,2 | 0,23 | 1    | 24,90 |

TAJINE ATLAS



Suitable for use on all cooking hobs: gas, electric, halogen, vitroceramic, induction and oven. Ceramic lid, recycled aluminium base with PFA-free non-stick ceramic coating.

Idonee all'uso su tutte le fonti di cottura: gas, elettrico, alogeno, vitroceramica, induzione e forno. Coperchio in ceramica, base in alluminio riciclato, rivestimento antiaderente ceramico PFA-free.



**Tajine RED**

| art.     | Ø cm. | h. cm. | cm. est. | lt.     | Por. | €      |
|----------|-------|--------|----------|---------|------|--------|
| 44717R30 | 30    | 23     | 33x23    | 3,1/4,7 | 6/8  | 220,90 |



**Tajine YELLOW**

| art.     | Ø cm. | h. cm. | cm. est. | lt.     | Por. | €      |
|----------|-------|--------|----------|---------|------|--------|
| 44717Y30 | 30    | 23     | 33x23    | 3,1/4,7 | 6/8  | 220,90 |



**Tajine FOREST GREEN**

| art.     | Ø cm. | h. cm. | cm. est. | lt.     | Por. | €      |
|----------|-------|--------|----------|---------|------|--------|
| 44717F30 | 30    | 23     | 33x23    | 3,1/4,7 | 6/8  | 220,90 |



**Tajine BLACK SATIN**

| art.     | Ø cm. | h. cm. | cm. est. | lt.     | Por. | €      |
|----------|-------|--------|----------|---------|------|--------|
| 44717K30 | 30    | 23     | 33x23    | 3,1/4,7 | 6/8  | 220,90 |



**Tajine SAGE GREEN**

| art.     | Ø cm. | h. cm. | cm. est. | lt.     | Por. | €      |
|----------|-------|--------|----------|---------|------|--------|
| 44717G30 | 30    | 23     | 33x23    | 3,1/4,7 | 6/8  | 220,90 |



NEW



**Set 2 silicone hand grips**  
Set 2 impugnature silicone  
Silikon-Handgriffen 2er Set  
Set 2 poignées en silicone  
Set 2 cubre asas de silicona

| art.     | cm. int. | €     |
|----------|----------|-------|
| 44701-AA | 11x3,6   | 21,90 |

The handles fit all sizes of Peugeot ceramic dish handles. Protection against burns at temperatures of up to 250°C. Dishwasher safe. Le impugnature si adattano a tutte le dimensioni delle ceramiche Peugeot. Protezione contro le ustioni a temperature fino a 250°C. Lavabili in lavastoviglie.



# PEUGEOT WINE COLLECTION

TABLEWARE  
TAVOLA

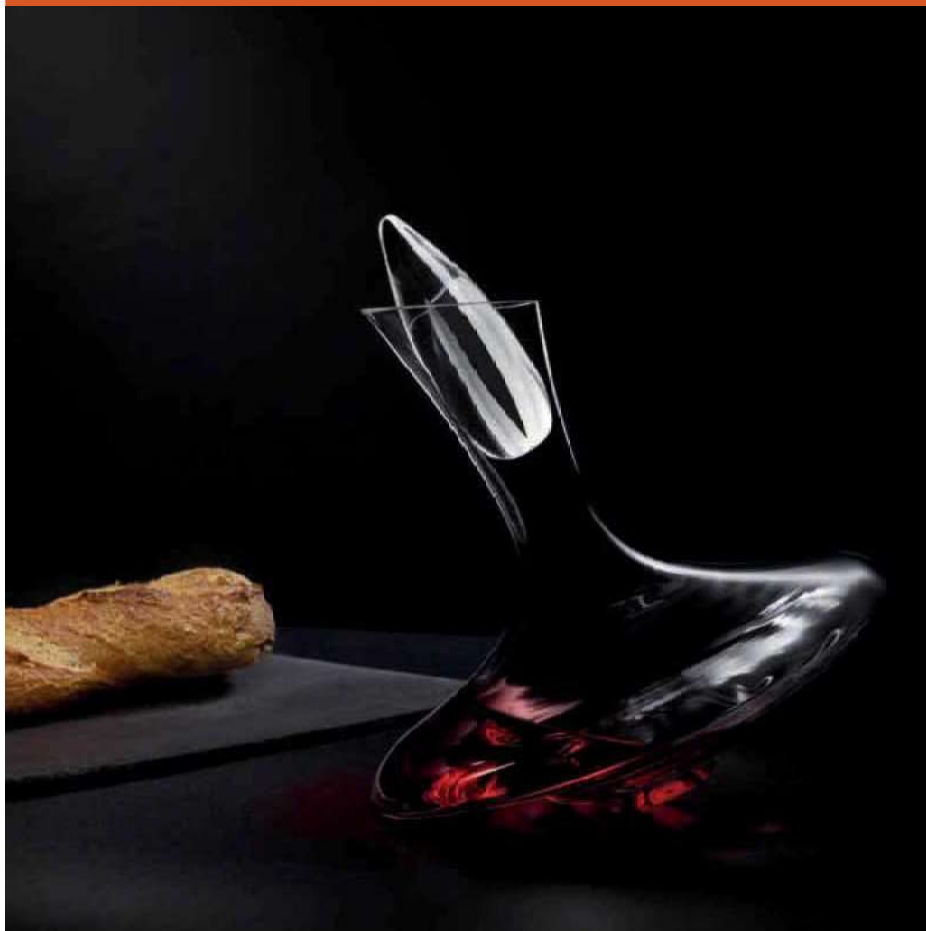

Peugeot has confirmed its reputation as a leading manufacturer of wine accessories by designing exclusive products that take the tasting experience to the next level. From the rugged construction of its manual and electric corkscrews to the style and elegance of its mouth-blown decanters, Peugeot consistently strikes the perfect balance with clever and bold shapes and materials that allow the simplest and most delicate wines and liquors to release their aromas, assert their distinctive qualities and subtly reveal innermost secrets in a real treat for the senses. Corkscrews, glasses, decanters and accessories; discover countless attractively priced gift ideas that will delight enthusiasts and connoisseurs of wine and spirits alike.

Accessori vino per appassionati ed intenditori. Rinomata per la sua eredità in competenza ed eccellenza, Peugeot si spinge oltre i confini nella creazione di innumerevoli accessori vino per far emergere le note più sublimi di qualsiasi vino o liquore e per trasformare ogni sessione di degustazione in un momento eccezionale. Tra raffinati decanter, eleganti bicchieri da degustazione e ingegnosi cavatappi, Peugeot trova costantemente il giusto equilibrio tra forme e materiali, consentendo al tempo stesso ai vini più semplici e delicati di sprigionare i loro aromi, affermare le loro qualità distintive e rivelare i loro segreti più intimi.



## BOUQUET

Decanter

Decanter

| art.     | Cl | €     |
|----------|----|-------|
| 44770-01 | 75 | 87,90 |

Per la decantazione di vini rossi giovani, è stato studiato appositamente per consentire una miscelazione ottimale delle molecole, favorendo così l'ossigenazione e il rilascio degli aromi.



## IBIS

Decanter

Decanter

| art.     | Cl  | €      |
|----------|-----|--------|
| 44770-02 | 75  | 98,90  |
| 44770-03 | 150 | 126,50 |

Per decantare vini rossi maturi e invecchiati, per separarli da eventuali depositi e sedimenti, per illuminarne le sfumature di colore e per gustarne pienamente tutte le caratteristiche aromatiche. Il suo lungo collo dritto riduce al minimo gli scambi d'aria per preservare il profumo del vino. È anche perfettamente adatto per preservare ed esaltare gli aromi sottili ed effimeri del vino bianco.



## VARIATION

Decanter and aerator

Decanter e Aeratore

| art.     | Cl | €      |
|----------|----|--------|
| 44770-04 | 75 | 109,90 |

Per vini rossi giovani, ideale per sprigionarne ed esaltarne gli aromi. In vetro soffiato a mano è dotato di un tappo striato che svolge la funzione di aeratore. La particolare forma della base gli permette di assumere due posizioni: dritta o inclinata. La posizione inclinata favorisce la rotazione del vino e la forma ondulata della base il rimescolamento delle molecole.





**EVOLUTION**

Decanter

| art.     | Cl | €     |
|----------|----|-------|
| 44770-05 | 75 | 55,90 |

Per vini rossi giovani e tannici. Doppia posizione: diritta o inclinata. La posizione inclinata facilita la rotazione e lo sviluppo degli aromi. La base ampia massimizza l'esposizione del vino all'aria.



**ATMOSPHERE**

Set of 2 tasting glasses

Set 2 bicchieri degustazione

| art.     | Cl | €      |
|----------|----|--------|
| 44771-01 | 38 | 104,50 |

Vetro, zama, simil-cuoio. Design e tecnica, un innovativo bicchiere da degustazione per godere dell'intera gamma degli aromi ricchi e complessi di whisky, cognac, brandy, armagnac e altri distillati.



**IMPITOYABLE**

Whisky tasting glass set

Set bicchiere degustazione whisky

| art.     | Cl | €     |
|----------|----|-------|
| 44771-02 | 29 | 52,90 |

Conservare la base refrigerante nel congelatore idealmente per 2 ore. Il livello del whisky versato non dovrebbe superare il punt a cui funzione è di dividere il liquore per evitare un'innalzamento prepotente dei vapori alcolici al naso. Senza l'uso del ghiaccio, non si crea lo sbalzo termico che inibirebbe il rilascio dei profumi e degli aromi del distillato.



**CAPITAINE**

Decanter

| art.     | Cl  | €     |
|----------|-----|-------|
| 44770-06 | 75  | 87,90 |
| 44770-07 | 150 | 98,90 |

Un vino giovane si apre e rilascia i suoi aromi a condizione che venga aiutato ad ossigenarsi. La caraffa Peugeot Capitaine è ideale per i vini rossi giovani. Realizzata in vetro soffiato a mano, offre una silhouette ricca di morbidezza ed eleganza.



**BILBO**

Display 10 cleaning beads

Espositore 10 sfere pulizia decanter

| art.     | pcs/pz | €      |
|----------|--------|--------|
| 44775-01 | 10     | 174,90 |

Rimuovono ogni impurità, molto più efficaci dei classici scovolini o delle spugne. Aggiungere acqua calda e agitare delicatamente. Le perle vengono fornite in un piccolo contenitore che funge anche da imbuto e da colino, permettendo di trasferirle facilmente nonché di sciacquarle dopo l'uso.



**REVOLUTION**

Decanter crainer

Scola decanter

| art.     | h. cm. | €     |
|----------|--------|-------|
| 44770-10 | 33     | 30,90 |

Acciaio nichelato. Comodo e funzionale per una perfetta asciugatura in quanto posizionando il decanter capovolto ad asciugare si consente l'aerazione della superficie interna.



**IMPITOYABLE**

Tasting glass

Bicchiere degustazione

| art.     | Cl. | €     |
|----------|-----|-------|
| 44771-03 | 38  | 47,50 |

La forma del bicchiere è stata studiata con cura per massimizzare le percezioni aromatiche del vino, nel minor tempo possibile. Un bicchiere dalle linee molto pure, compatto, capace di esaltare tutte le virtù di un grande vino (colore, aroma, equilibrio al palato). Realizzato in vetro soffiato a mano, ha due cavità, una sul fondo e una laterale, che svolgono un doppio ruolo: permettono di tenere il bicchiere tra due dita senza riscaldare il contenuto e favoriscono l'aerazione del vino, che inizia a scomporre le sue molecole.



**CLEF DU VIN**

Measuring tool

Strumento di misura

| art.     | €     |
|----------|-------|
| 44775-02 | 65,90 |

La Clef du Vin è uno strumento di misura che permette di conoscere istantaneamente la conservabilità e il potenziale di invecchiamento di un vino. Ogni secondo di contatto tra la tavoletta ed il vino corrisponde ad un anno di invecchiamento. Se dopo diversi contatti il vino conserva le sue qualità o migliora, potrà invecchiare. Se il vino perde le sue qualità dopo uno o due secondi di contatto, non ha potenziale di invecchiamento. Potete ripetere l'operazione, secondo dopo secondo, finché non noterete segni di declino del vino. La Clef du Vin può anche permettervi di degustare un vino troppo giovane senza dover aspettare.



**LINE REVERSE ALUMINIUM**

Electric corkscrew and foil cutter

Cavatappi elettrico e tagliacapsule

| art.     | h. cm. | col. | €      |
|----------|--------|------|--------|
| 44772-01 | 21     | ●    | 131,90 |
| 44772-02 | 21     | ●    | 131,90 |

Alluminio, inox, ABS. USB ricaricabile (cavo incl.). Con Line Reverse, Peugeot ha unito un ingegnoso design hi-tech con uno stile chiaramente contemporaneo per creare un cavatappi e un taglia capsule abbinato che vantano eleganza e funzionalità in egual misura. Sistema di estrazione del tappo completamente automatico. Espulsione intuitiva del tappo inclinando il cavatappi di 90°. Batteria Li-Ion a lunga durata, 80 estrazioni, ricarica rapida in 2,5 ore.

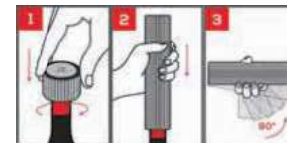



**ELIS TOUCH STAINLESS STEEL**

Electric corkscrew and foil cutter

Cavatappi elettrico e tagliacapsule

| art.     | h. cm. | €      |
|----------|--------|--------|
| 44772-03 | 27     | 131,90 |

Il cavatappi che unisce eleganza e alta performance. Basta posizionare il cavatappi sul collo della bottiglia per iniziare ad estrarre il tappo, l'operazione si completa con una semplice pressione di un tasto.



**ELIS TOUCH CARBONE**

Electric corkscrew and foil cutter

Cavatappi elettrico e tagliacapsule

| art.     | h. cm. | €      |
|----------|--------|--------|
| 44772-04 | 27     | 131,90 |

Batteria Li-ion a lunga durata, 80 estrazioni, ricarica rapida in 2,5 ore. La raffinata base di ricarica e l'indicatore LED del livello di carica assicurano che il cavatappi sia sempre pronto all'uso. Ricarica tramite porta USB, cavo USB incluso.



**CLAVELIN**

Display 18 corkscrews

Espositore 18 cavatappi

| art.     | €      |
|----------|--------|
| 44774-03 | 592,50 |

Inox, ABS, acciaio. Progettato per una maggiore praticità e performance. L'esclusivo meccanismo brevettato può aprire tutti i tipi di tappi in un unico movimento continuo. Dotato di taglia capsule e apribottiglie integrati. Il suo design altamente futuristico lo rende compatto e prezioso.

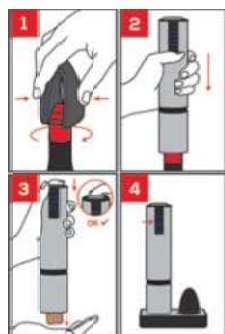

**MALBEC**

Sommelier corkscrew

Cavatappi sommelier

| art.     | €     |
|----------|-------|
| 44774-08 | 21,90 |

Compatto e pieghevole, unisce efficienza professionale, design raffinato e comfort d'uso. Struttura in acciaio inox e manici in ABS, perfetto per un utilizzo quotidiano. Dotato di taglia capsule integrato e apribottiglie incorporato. Meccanismo a doppia leva ingegnoso per prestazioni professionali senza sforzo. Spirale in acciaio per un'inserzione fluida nel sughero, priva di PFAS.



**MALBEC**

Display 12 sommelier corkscrews

Espositore 12 cavatappi sommelier

| art.     | €      |
|----------|--------|
| 44774-D8 | 261,50 |



**BALTAZ BLACK**

Lever corkscrew with foil cutter

Cavatappi a leva con tagliacapsule

| art.     | €     |
|----------|-------|
| 44774-01 | 82,50 |

Zama, ABS, acciaio. Dotato di maniglie per tenere saldamente in posizione la bottiglia in modo che il tappo possa essere estratto senza sforzo. È stato progettato ergonomicamente per fornire una perfetta maneggevolezza. Si adatta a qualsiasi bottiglia per estrarre tutti i tipi di tappo. Dotato di taglia capsule.

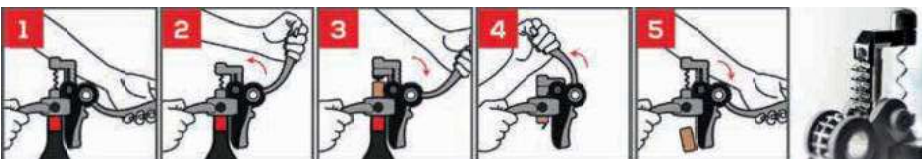



NEW

**MALBEC**

Sommelier corkscrew

Cavatappi sommelier

art. €  
44774-09 49,50

La versione con manico in noce condivide tutte le caratteristiche tecniche della versione in ABS, offrendo però un'estetica più elegante e raffinata, grazie alla lavorazione artigianale e al calore naturale del legno certificato FSC.



**SOUVERAIN**

Double lever corkscrew black

Cavatappi a doppia leva black

art. cm. €  
44774-05 20 60,50

Zama, silicone, acciaio. Peugeot ha reinventato il cavatappi alato con questo modello di bellissimo ed elegante design contemporaneo. Dotato di un sistema brevettato della frizione che consente di avvitare continuamente il verme nel tappo tenendo premute le leve. I vantaggi in termini di comfort ed efficienza sono immediati. Lo svitamento è inoltre reso più sicuro da una procedura che permette di bloccare e poi far cadere il tappo senza doverlo toccare.



NEW

**ALTAR BLACK**

Corkscrew with foil cutter

Cavatappi con tagliacapsule

art. h. cm. €  
44774-07 17 54,90

Un cavatappi a vite progettato per offrire il massimo piacere con il minimo sforzo. L'asse centrale di questo cavatappi è una vite continua. Compatibile con qualsiasi bottiglia di vino. Accompagnato da un tagliacapsule. Realizzato in ABS, finitura soft touch per una presa estremamente morbida e confortevole. Il manico ergonomico è realizzato in Zamac.

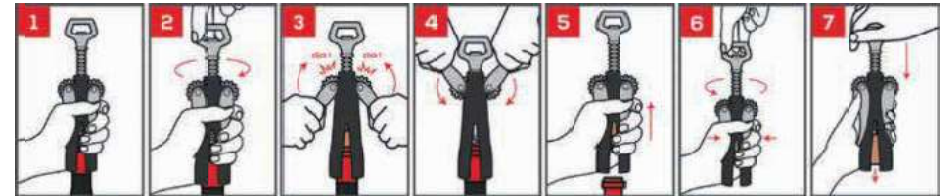
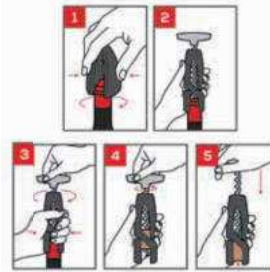

**SALMA BASALT**

Corkscrew with foil cutter

Cavatappi con tagliacapsule

art. cm. €  
44774-04 19 47,50

Inox, ABS, zama. Pratico ed elegante. La sua silhouette mostra forme perfettamente bilanciate, in una combinazione di zama e ABS, un materiale sintetico ammortizzante di alta qualità con una finitura per una sensazione morbida al tatto simile al velluto. Poggia su una base con la funzione di taglia capsule. Dotato di sistema a vite continua, può essere utilizzato per aprire qualsiasi tipo di bottiglia con un solo movimento.

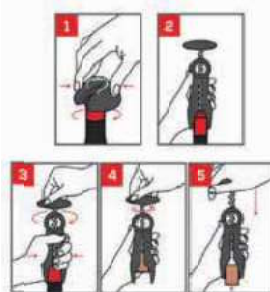

**MATHUS BASALT**

Double prong corkscrew

Cavatappi a due punte

art. cm. €  
44774-06 11 42,50

Zama, ABS, acciaio. Rimuovere i vecchi tappi da bottiglie di vino invecchiato può essere un compito impegnativo anche per i migliori collezionisti di vino. L'estrattore Mathus è la soluzione ideale per rimuovere in tutta sicurezza i tappi in sughero invecchiati e diventati fragili. Può essere utilizzato anche per recuperare eventuali tappi spinti verso il basso o rotti nel collo della bottiglia.





NEW

**ARUM**

Display 12 non-drip wine pourers

Display 12 dosatori vino antigoccia

| art.     | pcs/pz | €      |
|----------|--------|--------|
| 44776-12 | 12     | 261,50 |

Display 12 pezzi. Una volta inserito nel collo della bottiglia, rivela la sua doppia funzione. Il suo aeratore in silicone stimola gli aromi del vino favorendone l'ossigenazione, mentre il versatore controlla il flusso del vino e indirizza le gocce che potrebbero cadere di nuovo all'interno della bottiglia. Adatto a tutti i tipi di bottiglia di vino.



**LINE ALUMINIUM**

Display 8 pcs champagne stopper

Espositore 8 tappi champagne

| art.     | des.    | €      |
|----------|---------|--------|
| 44773-01 | display | 219,50 |
| 44773-A1 | 1 pc/pz | 28,50  |

Alluminio, inox, ABS. Un tappo ermetico con sistema di chiusura sicuro e pratico, per preservare sapori, fragranze e frizzantezza di champagne, cremant e prosecco per diversi giorni.



**LINE CARBONE**

Display 8 pcs champagne stopper

Espositore 8 pz tappo champagne

| art.     | des.    | €      |
|----------|---------|--------|
| 44773-02 | display | 219,50 |
| 44773-A2 | 1 pc/pz | 28,50  |

Impreziosito da un elegante involucro in alluminio dal look contemporaneo e decisamente sorprendente. Compatibile con tutti i tipi di bottiglie di spumante, comprese le magnum.

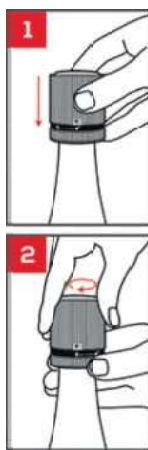

**FRIZZ**

Display 6 bottle cooling sleeves

Espositore 6 raffredda bottiglie

| art.     | des.  | h. cm. | €      |
|----------|-------|--------|--------|
| 44773-06 | Black | 23     | 177,90 |

Poliuretano, fascia elastica, gel poliacrilammide. Per bottiglie di vino e champagne da 750 ml. Con elastico estensibile per adattarsi perfettamente alla forma delle bottiglie. Il gel all'interno può raffreddare una bottiglia in 20 minuti e mantenerla refrigerata per due ore. Il tessuto facile da pulire previene la formazione di condensa.



NEW

**FRIZZ**

Display 6 bottle cooling sleeves

Espositore 6 raffredda bottiglie

| art.     | des.  | h. cm. | pcs/pz. | €      |
|----------|-------|--------|---------|--------|
| 44773R06 | Red   | 23     | 6       | 177,90 |
| 44773G06 | Grey  | 23     | 6       | 177,90 |
| 44773M06 | Mixed | 23     | 6       | 177,90 |



**THERMAL BALANCING BUCKET**

Thermal cooler

Giacette termica

| art.     | Ø cm. | €     |
|----------|-------|-------|
| 44773-03 | 19    | 65,90 |

Design contemporaneo in acciaio inox cromato. Giacette dotata di unità refrigeranti. Permette di mantenere lo champagne alla temperatura perfetta, per tutto il tempo desiderato. Basta posizionare le 4 unità refrigeranti nel congelatore per inserirle successivamente nel secchiello.



PRESERVE COLLECTION



**LINE PRESERVE DUO**  
Wine & champagne vacuum pump  
Pompa sottovuoto vino & champagne  
art. h. cm. €  
44777-M1 20 49,50

Pompa sottovuoto a doppia funzione per vini e vini spumanti. Unica sul mercato. Consente di preservare intatte le proprietà del vino rimasto nelle bottiglie fino a 5 giorni. Funzione vino: la pompa estrae l'aria dalla bottiglia prevenendo l'ossidazione. Funzione vini frizzanti: la pompa immette aria nella bottiglia per mantenere l'effervescenza. Finitura in alluminio di alta qualità, ultra resistente. Inclusi 2 tappi vino e 1 tappo per spumanti, riutilizzabili.



**PRESERVE DUO**  
Wine & champagne vacuum pump  
Pompa sottovuoto vino & champagne  
art. h. cm. €  
44777-M2 20 32,90

Pompa sottovuoto a doppia funzione per vini e vini spumanti. Unica sul mercato. Consente di preservare intatte le proprietà del vino rimasto nelle bottiglie fino a 5 giorni. Funzione vino: la pompa estrae l'aria dalla bottiglia prevenendo l'ossidazione. Funzione vini frizzanti: la pompa immette aria nella bottiglia per mantenere l'effervescenza. ABS finitura texturizzata, ultra resistente. Inclusi 2 tappi vino e 1 tappo per spumanti, riutilizzabili.



**LINE PRESERVE**  
Electric wine vacuum pump  
Pompa sottovuoto per vino elettrica  
art. h. cm. €  
44777-E1 14 98,90

Pompa sottovuoto elettrica per vino. Sigillatura sottovuoto 100% automatica. Veloce ed efficiente: vuoto a 0,4 bar in meno di 7 secondi. Autonomia fino a 100 operazioni sottovuoto. Preserva intatte le proprietà del vino rimasto nelle bottiglie fino a 5 giorni. Batteria: tecnologia agli Ioni di Litio. Finitura in alluminio di alta qualità, ultra resistente. Inclusi 2 tappi vino riutilizzabili. Ricarica USB. Cavo di ricarica USB incluso.



**PRESERVE**  
Electric wine vacuum pump  
Pompa sottovuoto per vino elettrica  
art. h. cm. €  
44777-E2 14 76,90

Pompa sottovuoto elettrica per vino. Sigillatura sottovuoto 100% automatica. Veloce ed efficiente: vuoto a 0,4 bar in meno di 7 secondi. Autonomia fino a 100 operazioni sottovuoto. Preserva intatte le proprietà del vino rimasto nelle bottiglie fino a 5 giorni. Batteria: tecnologia agli Ioni di Litio. ABS finitura texturizzata, ultra resistente. Inclusi 2 tappi vino riutilizzabili. Ricarica USB. Cavo di ricarica USB incluso.



**PRESERVE**  
Set of 4 wine stoppers  
Set 4 tappi vino  
art. €  
44777-EM 16,50

Per pompe elettriche e manuali.



**PRESERVE**  
Champagne stopper  
Tappo champagne  
art. €  
44777-AM 16,50

Per pompe manuali Duo.